BUREAU VERITAS EXPLOITATION SAS
BV EXPL - CHAMPS SUR MARNE
6 boulevard Archimède

77420 Champs-sur-Marne

Pré-rapport de repérage amiante avant réalisation de travaux dans un immeuble bâti

Article R4412-97 du Code du Travail, Norme NF X 46-020

REFERENCES MISSION

Rapport N° : 34453766/S1/1/AM-RTV_V1

Rédigé le : 12/11/2026

Référence au programme de travaux :
Mail client Demande de contrôle amiante complémentaire Bâtiment Leclerc II réalisé le 08/09/2026 par Madame Emmy MOKHTARI

DONNEUR D'ORDRE

CAISSE D'ALLOCATIONS FAMILIALES DE SEINE -ET-MARNE
Emmy MOKHTARI
SENTIER DE L'ERMITAGE
77000 MELUN

SITE D'INTERVENTION

CAF 77

21-23 AVENUE DU GENERAL LECLERC
77000 MELUN

Latitude : 48.524700 / Longitude : 2.653200

Date(s) d'intervention(s) :
Du 06/10/2026 au 06/10/2026



SYNTHESE DE CONCLUSION



Cf. paragraphe 2

OPERATEUR(S) DE REPERAGE

Prénom Nom	Fonction	Compétence	Signataire du rapport
Kylian DUPUIS	Diagnostiqueur Immobilier	Certification N° 15943146	Kylian DUPUIS

Le présent rapport comporte 62 pages, dont 37 pages d'annexes. Il ne peut être reproduit qu'intégralement.

Copyright BUREAU VERITAS

SOMMAIRE

1. PROGRAMMES ET PÉRIMÈTRE DE LA MISSION **3**
1.1. Programme de travaux défini par le donneur d'ordre 3
1.2. Programme de repérage défini par l'opérateur de repérage 3
1.3. Périmètre de repérage défini par l'opérateur de repérage 7

2. CONCLUSIONS **8**
2.1. Matériaux et produits contenant de l'amiante 8
2.2. Remarque(s) complémentaire(s) 8
2.3. Moyens d'accès à mettre en place par le donneur d'ordre 9
2.4. Investigations complémentaires à réaliser en cours de travaux 9
2.5. Obligations réglementaires 10

3. INFORMATIONS GENERALES **11**
3.1. Immeuble bâti objet de la mission 11
3.2. Parties prenantes 11

4. DESCRIPTION DE LA MISSION DE REPERAGE **11**
4.1. Références réglementaires 11

5. CONDITIONS DE REALISATION DU REPERAGE **12**
5.1. Date(s) de visite(s) 12
5.2. Ecarts, adjonctions ou suppressions à la norme NF X46-020 12
5.3. Conditions spécifiques 12
5.4. Documents remis par le donneur d'ordre ou disponibles lors de la visite 12

6. RESULTATS DETAILLES DU REPERAGE **13**
6.1. Matériaux et produits repérés 13
6.2. Estimation quantitative des matériaux et produits contenant de l'amiante 25

7. ANNEXES **26**
7.1. Parties d'immeuble bâti visitées 26
7.2. Photos prélèvements 27
7.3. Photos sondages 34
7.4. Photos inaccessibilités 35
7.5. Attestation d'assurance 37
7.6. Certificat de compétence 39
7.7. Croquis de repérage 40
7.8. Rapport d'analyse du laboratoire 43

BUREAU VERITAS vous accompagne durant toutes les phases de vos projets

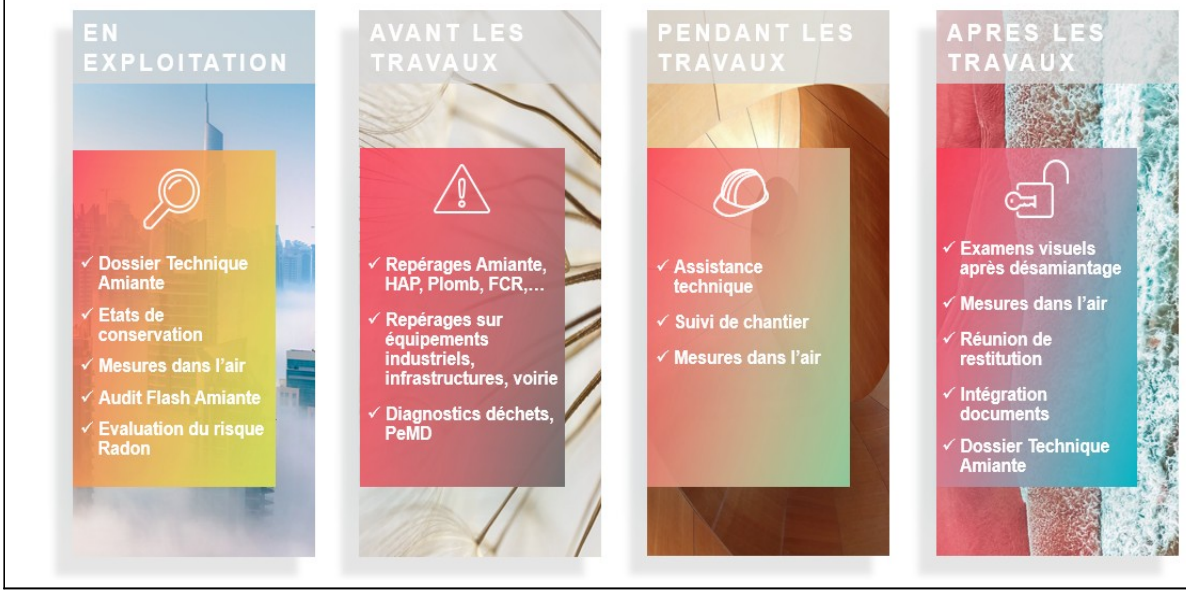

1. PROGRAMMES ET PÉRIMÈTRE DE LA MISSION

1.1. Programme de travaux défini par le donneur d'ordre

Selon le(s) document(s) remis par le donneur d'ordre, le programme des travaux prévus est le suivant :

Description succincte du programme des travaux
Intervention sur la Zone Hall de réception : - Sol - Faux plafond - Cloisonnement et menuiseries - Doublages - Menuiseries extérieures et murs rideaux - Gaines et bouches - Flocage éventuel - Espace DAB Intervention sur la Zone enveloppe énergétique - Finitions extérieures - Murs de façades (constitution) - Menuiseries extérieures - Jonctions entre menuiseries et murs - Couvertines et étanchéité - Parements des sols extérieurs

1.2. Programme de repérage défini par l'opérateur de repérage

Il définit les ouvrages de la construction et parties d'ouvrages de l'annexe 1 de l'arrêté du 16/07/2019 relatif au repérage de l'amiante avant certaines opérations réalisées dans les immeubles bâtis, impactés par les travaux prévus.

Le présent repérage concerne uniquement les produits ou matériaux identifiés comme concernés directement ou indirectement par les travaux au vu des informations fournies par le donneur d'ordre.

Dans le cas où des produits et matériaux susceptibles de contenir de l'amiante, n'ont pas fait l'objet de recherche d'amiante car non identifiés comme concernés par les travaux prévus au vu des informations fournies préalablement au repérage, il conviendra que le donneur d'ordre fasse effectuer des investigations supplémentaires ultérieures.

Ouvrages et parties d'ouvrages de l'annexe 1 de l'arrêté du 16/07/2019 concernés par les travaux prévus

Ouvrages de la construction	Parties d'ouvrages
01 - Couvertures, Toitures, Terrasses et étanchéités	
Ardoises	Ardoises composites hors fibrociment, Ardoises fibrociment
Bardeaux bitumineux	Bardeaux bitumineux ("shingles")
Conduits en toiture	Conduits de fumée, Conduits EP, Conduits EU
Eléments associés à la toiture	Chéneaux, Closoirs, Colles solins fibrociment, Conduits, Costières, Couvre-joints, Eléments de toiture, Faitages, Garnissages joints de dilatation, Joints de dilatation, Jonctions bitumineuses, Mitres, Rives, Solins, Tresses d'étanchéité à l'air
Eléments sous toiture	Enduits projetés sous toiture, Flocages sous toiture, Isolants fibreux en sous toiture, Pare-pluie, Pare-vapeur
Etanchéité de toiture terrasse	Complexes asphaltés , Ecrans de semi indépendance , Pare-vapeur, Produits d'accrochage, Revêtements bitumineux parties planes, Revêtements bitumineux relevés
Fenêtres de toit	Garnitures de friction fenêtres, Joints menuiserie/ossature, Mastics
Lanterneaux	Garnitures de friction fenêtres, Joints menuiserie/ossature, Mastics

Ouvrages de la construction	Parties d'ouvrages
Plaques ondulées et planes	Plaques fibrociment, Plaques matériaux bitumineux, Revêtements anti condensation sous bac acier
Toitures	Accessoires couverture fibrociment, Accessoires couverture hors fibrociment, Ardoises composites hors fibrociment, Ardoises fibrociment, Bardeaux bitumineux, Plaques fibrociment, Plaques matériaux bitumineux
Verrières	Garnitures de friction fenêtres, Joints menuiserie/ossature, Mastics
02 - Parois verticales extérieures et façades	
Conduits en façade	Conduits de fumée, Conduits eaux pluviales, Conduits eaux usées
Eléments associés à la façade	Conduits, Elements ponctuels (façade)
Façades légères, murs rideaux, bardages, panneaux sandwichs	Ardoises composites hors fibrociment, Ardoises fibrociment, Bacs fibrociment, Eléments de remplissage, Joints d'assemblage, Joints d'étanchéité, Mastics, Panneaux, Peinture, Plaques, Revêtements anti condensation, Tresses
Façades lourdes y compris poteaux	Appuis fenêtres fibrociment, Coffrages perdus, Colle, Colles carrelage, Colles faïence, Colles pâte de verre, Couvre-joints, Enduits pelliculaires façades, Enduits projetés/crépis façades, Garnissage joints dilatation, Imperméabilisant, Isolant, Joints carrelage, Joints dilatation, Joints faïence, Joints pâte de verre, Maçonnerie silico-calcaire, Peintures façades, Primaires d'accrochage, Ragréage, Revêtements plastiques
Isolant et protection thermique ou acoustique sous bardage	Carton-amiante, Enduits projetés sous bardage, Flocages sous bardage
Menuiseries extérieures	Garnitures de friction fenêtres, Joints d'étanchéité, Mastic de vitrage , Peintures décoratives, Plaques fibrociment
03 - Parois verticales intérieures	
Cloisons (légères et préfabriquées)	Bandes calicot verticales, Bourre en vrac cloisons, Enduits finition plaques de plâtre verticales, Enduits projetés cloisons, Enduits projetés/talochés cloisons, Flocages, Isolants intérieurs fibreux, Jonctions panneaux, Panneaux cloisons, Peinture cloisons, Plots de colle cloisons, Sous couches tissus muraux
Gaines et coffres verticaux	Bandes calicot gaines, Enduits finition gaines plaques de plâtre, Enduits lissage/ragréage gaines, Enduits projetés gaines, Enduits projetés/talochés gaines, Flocages gaines, Jonctions panneaux, Panneaux
Menuiseries intérieures	Garnitures de friction fenêtres, Joints d'étanchéité, Joints de mastic de vitrage , Peintures décoratives, Plaques fibrociment
Murs et cloisons maçonnées "en dur"	Coffrages perdus, Enduits lissage/ragréage murs, Enduits projetés murs, Enduits projetés/talochés murs, Flocages murs, Fourreaux, Joints coupe-feu, Joints d'assemblage, Joints de dilatation, Peinture murs, Revêtements durs
Plinthes	Peintures plinthes
Portes	Peintures
Portes coupe-feu	Isolants intérieurs portes, Joints bandes portes, Joints portes, Joints tresses portes, Panneaux portes, Peintures portes, Plaques des vantaux
Portes frigorifiques	Isolants intérieurs portes, Joints portes, Panneaux portes, Peintures portes, Plaques des vantaux
Portes isothermiques	Isolants intérieurs portes, Joints portes, Panneaux portes, Peintures portes, Plaques des vantaux
Portes pare-flammes	Isolants intérieurs, Joints, Panneaux, Peintures, Plaques des vantaux
Portes phoniques	Isolants intérieurs portes, Joints portes, Panneaux portes, Peintures portes, Plaques des vantaux
Poteaux	Coffrages perdus, Enduits lissage/ragréage poteaux, Enduits projetés poteaux, Enduits projetés/talochés poteaux, Entourages de poteaux, Flocages poteaux, Joints d'assemblage poteaux/poutres, Joints de dilatation poteaux, Peintures poteaux, Revêtements durs
Revêtements de murs, poteaux, cloisons, gaines, coffres	Colles, Colles carrelage, Colles faïence, Colles plinthe, Dalles plastique, Joints carrelage, Joints faïence, Joints plinthe, Moquettes murales, Panneaux décoratifs (lambris), Peintures décoratives, Peintures intumescentes, Primaires d'accrochage, Ragréages, Revêtements bitumineux, Revêtements durs fibrociment, Sous couches tissus muraux, Vinyles
04 - Plafonds et faux plafonds	
Charpentes	Enduits projetés charpente, Enduits projetés/talochés charpente, Flocages charpente, Joints charpentes, Jonctions façade/calfeutrements, Panneaux collés, Panneaux vissés, Peintures charpente, Peintures intumescentes charpente, Revêtements bitumineux
Faux plafonds	Ecrans de cantonnement , Isolants, Joints écrans de cantonnement , Joints entre panneaux, Jonctions faux plafond/structure, Panneaux, Pare-vapeur, Plaques
Gaines et coffres horizontaux	Bandes calicot gaines, Enduits finition gaines plaques de plâtre, Enduits lissage/ragréage gaines, Enduits projetés gaines, Enduits projetés/talochés gaines, Flocages gaines, Jonctions entre panneaux, Jonctions entre panneaux (tresses), Panneaux, Panneaux collés, Panneaux vissés

Ouvrages de la construction	Parties d'ouvrages
Plafonds	Bandes calicot plafonds, Coffrages perdus, Colles carrelage, Enduits finition plafonds plaques de plâtre, Enduits lissage/ragréage plafonds, Enduits projetés plafonds, Enduits projetés/talochés plafonds, Flocages plafonds, Fourreaux, Joints carrelage, Joints de dilatation, Panneaux collés plafonds, Panneaux vissés plafonds, Peintures intumescentes, Peintures plafonds, Plots de colle plafonds, Primaires d'accrochage plafonds, Rebouchages trémie, Résines, Revêtements bitumineux, Sous couches tissus plafonds
Poutres	Enduits lissage/ragréage poutres, Enduits projetés poutres, Enduits projetés/talochés poutres, Entourages de poutres, Flocages poutres, Joints poutres, Jonctions façade/calfeutrements, Panneaux collés, Panneaux vissés, Peintures poutres, Revêtements bitumineux poutres
Suspentes et contrevents	Flocages suspentes, Peintures suspentes, Projections en plâtre suspentes
05 - Planchers et planchers techniques	
Revêtements de sol	Colles bitumineuses, Colles carrelage, Colles non bitumineuses, Dalles de sol, Enduit de cuvelage, Fourreaux, Joints cantonnement planchers, Joints carrelage, Joints dilatation/assemblage, Moquettes, Nez de marche, Peintures sol, Plaques fibrociment sol, Primaires d'accrochage, Ragréages, Rebouchages autour de conduits , Revêtements de sols sportifs, Sols coulés à base ciment , Sous couche moquette, Sous-couches revêtements souples
06 - Conduits et accessoires intérieurs	
Clapets coupe-feu	Calfeutrements clapets CF, Clapets CF, Joints clapets CF, Lames clapets CF, Rebouchages clapets CF, Tunnels clapets CF
Conduits	Calorifugeages, Colles de calorifugeage, Conduits, Conduits fibres-bitumes, Enveloppes de calorifuges, Flocages, Joints brides, Manchons, Mastics, Matelas, Rubans adhésifs
Vide-ordures	Conduits, Joints d'étanchéité trappes, Vidoirs en fibrociment
Volets coupe-feu	Calfeutrements volets CF, Ossature volets CF, Rebouchages volets CF, Volets CF
08 - Equipements divers et accessoires	
Aerothermes	Amortisseurs acoustiques, Bourre, Calorifugeages, Dispositifs anti condensation, Enveloppes de calorifuges, Flocages, Joints brides, Joints d'étanchéité, Plaques isolantes externes, Plaques isolantes internes, Soufflets, Tissus, Tresses
Bacs à sable incendie	Eléments fibrociment
Baignoires	Plaques antivibratiles baignoires
Câbles électriques	Gaine/Enveloppe, Tresses/Isolant
Canalisations électriques préfabriquées	Isolants
Chaudières (mixtes, collectives)	Amortisseurs acoustiques, Bourre, Calorifugeages, Dispositifs anti condensation, Enveloppes de calorifuges, Flocages, Joints brides, Joints d'étanchéité, Plaques isolantes externes, Plaques isolantes internes, Soufflets, Tissus, Tresses
Chauffes bains	Amortisseurs acoustiques, Bourre, Calorifugeages, Dispositifs anti condensation, Enveloppes de calorifuges, Flocages, Joints brides, Joints d'étanchéité, Plaques isolantes externes, Plaques isolantes internes, Soufflets, Tissus, Tresses
Coffres-forts	Parois, Portes
Convecteurs électriques	Amortisseurs acoustiques, Bourre, Calorifugeages, Dispositifs anti condensation, Enveloppes de calorifuges, Flocages, Isolants thermiques, Joints brides, Joints d'étanchéité, Plaques isolantes externes, Plaques isolantes internes, Soufflets, Tissus, Tresses des diffuseurs
Equipements	Amortisseurs acoustiques, Bourre, Calorifugeages, Dispositifs anti condensation, Embrayage, Enveloppes de calorifuges, Flocages, Freins d'ascenseurs, Joints, Joints brides, Joints d'étanchéité, Mastics, Peintures, Plaques isolantes externes, Plaques isolantes internes, Soufflets, Tissus, Tresses
Etuves	Amortisseurs acoustiques, Bourre, Calorifugeages, Dispositifs anti condensation, Enveloppes de calorifuges, Flocages, Joints brides, Joints d'étanchéité, Plaques isolantes externes, Plaques isolantes internes, Soufflets, Tissus, Tresses
Eviers métalliques	Plaques antivibratiles éviers
Fours	Amortisseurs acoustiques, Bourre, Calorifugeages, Dispositifs anti condensation, Enveloppes de calorifuges, Flocages, Joints brides, Joints d'étanchéité, Plaques isolantes externes, Plaques isolantes internes, Soufflets, Tissus, Tresses
Fusibles à broche	Carton, Tresses
Groupes électrogènes	Amortisseurs acoustiques, Bourre, Calorifugeages, Dispositifs anti condensation, Enveloppes de calorifuges, Flocages, Joints brides, Joints d'étanchéité, Plaques isolantes externes, Plaques isolantes internes, Soufflets, Tissus, Tresses
Jardinières	Eléments fibrociment
Poêles	Amortisseurs acoustiques, Bourre, Calorifugeages, Dispositifs anti condensation, Enveloppes de calorifuges, Flocages, Joints brides, Joints d'étanchéité, Plaques isolantes externes, Plaques isolantes internes, Soufflets, Tissus, Tresses
Portes de placard	Plaques antivibratiles placards
Pots de fleur	Eléments fibrociment

Ouvrages de la construction	Parties d'ouvrages
Radiateurs électriques	Isolants thermiques, Tresses des diffuseurs
Radiateurs gaz modulables	Amortisseurs acoustiques, Bourre, Calorifugeages, Dispositifs anti condensation, Enveloppes de calorifuges, Flocages, Joints brides, Joints d'étanchéité, Plaques isolantes externes, Plaques isolantes internes, Soufflets, Tissus, Tresses
Tuyauteries	Amortisseurs acoustiques, Bourre, Calorifugeages, Dispositifs anti condensation, Enveloppes de calorifuges, Flocages, Joints brides, Joints d'étanchéité, Plaques isolantes externes, Plaques isolantes internes, Soufflets, Tissus, Tresses

1.3. Périmètre de repérage défini par l’opérateur de repérage

Au vu du descriptif des travaux prévus, les parties de bâtiment objets de la mission sont les suivantes :

Partie(s) du bâtiment :

Hall de réception / Façades

2. CONCLUSIONS

L'opérateur de repérage n'ayant pu mener à son terme la mission décrite en tête de pré-rapport, le donneur d'ordre doit mettre en œuvre des moyens d'accès spécifiques. Les obligations réglementaires ne sont pas remplies.
Dans le cadre de la mission objet du présent pré-rapport, il a été repéré de matériaux et produits contenant de l'amiante.
De plus, des investigations complémentaires doivent être réalisées en cours de travaux.

2.1. Matériaux et produits contenant de l'amiante

Matériaux et produits listés en annexe 1 de l'arrêté du 16/07/2019 concernés par les travaux prévus contenant de l'amiante

N°ZPSO	Localisation	Ouvrage	Partie d'ouvrage	Aspect	Couleur
11	Bâtiment Leclerc II -> RDC -> Hall	Conduits	Mastics	Dur	Gris, Marron
11	Bâtiment Leclerc II -> RDC -> Bureau 1				
11	Bâtiment Leclerc II -> RDC -> Bureau 2				
11	Bâtiment Leclerc II -> RDC -> Bureau 3				
11	Bâtiment Leclerc II -> RDC -> Bureau 4				
11	Bâtiment Leclerc II -> RDC -> Bureau 5				
11	Bâtiment Leclerc II -> RDC -> Bureau 6				
11	Bâtiment Leclerc II -> RDC -> Bureau 7				
11	Bâtiment Leclerc II -> RDC -> Bureau 8				
11	Bâtiment Leclerc II -> RDC -> PC sécu				
11	Bâtiment Leclerc II -> RDC -> Sanitaire				
11	Bâtiment Leclerc II -> RDC -> Circulation				
11	Bâtiment Leclerc II -> RDC -> Salle repos				
11	Bâtiment Leclerc II -> RDC -> Bureaux				
11	Bâtiment Leclerc II -> RDC -> Local				

2.2. Remarque(s) complémentaire(s)

Suite au retour des analyses discordant, il est recommandé de faire des prélèvements complémentaires sur les mastics des conduits de ventilations afin de mieux zoner les mastics positifs.

Aucun plan du réseau de ventilation n'a été fourni par le donneur d'ordre, une zone de celui-ci a donc été estimer, fournir un plan détailler des réseaux de ventilation pour un zonage précis.

Les locaux étaient fortement meublés le jour de la visite.

2.3. Moyens d'accès à mettre en place par le donneur d'ordre

Localisation	Ouvrage	Motifs	Actions à réaliser par le donneur d'ordre
Bâtiment Leclerc II -> RDC (MA 1)	Cloison bois bureau 1 à 8	Cloison en bois demandant un démontage spécifique.	Faire intervenir une entreprise spécialisée.
Bâtiment Leclerc II -> RDC -> Hall (MA 2)	Mur	Plaque de marbre obstruant la visibilité, démontage spécifique nécessaire.	Faire intervenir une entreprise spécialisée.
Bâtiment Leclerc II -> RDC -> PC sécu (MA 3)	Mur	Plaque de marbre obstruant la visibilité, démontage spécifique nécessaire.	Faire intervenir une entreprise spécialisée.

2.4. Investigations complémentaires à réaliser en cours de travaux

Localisation	Ouvrage	Motifs	Actions à réaliser par le donneur d'ordre
Bâtiment Leclerc II -> RDC -> Circulation (IC 4)	2- Parois verticales extérieures et façades - Inspection des joints entre les menuiseries et le bâti sur la totalité des menuiseries déposées	Inspection de la jonction entre menuiserie et structure requiérant un outillage et/ou une compétence spécifique	Faire procéder à la dépose de la menuiserie par une entreprise qualifiée et compétente SS4

2.5. Obligations réglementaires

Si le donneur d'ordre n'est pas le propriétaire de l'immeuble bâti concerné par la mission de repérage, il adresse à ce dernier une copie du rapport établi par l'opérateur de repérage.

En cas de mission de repérage portant sur une partie privative d'un immeuble collectif à usage d'habitation, son propriétaire met à jour le contenu du « dossier amiante – parties privatives » (DAPP) prévu à l'article R. 1334-29-4 I du Code de la Santé Publique, en y intégrant les données issues du rapport ou du pré-rapport de repérage amiante avant travaux. Il tient à disposition et communique, ce DAPP ainsi complété, selon les modalités prévues au II de l'article R. 1334-29-4 du code de la santé publique.

En cas de mission de repérage portant sur les parties communes d'un immeuble collectif à usage d'habitation ou sur un immeuble non utilisé à fin d'habitation, son propriétaire met à jour le contenu du « dossier technique amiante » (DTA) prévu au I de l'article R. 1334-29-5 du Code de la Santé Publique ainsi que de sa fiche récapitulative, en y intégrant les données issues du rapport ou du pré-rapport de repérage amiante avant travaux. Il tient à disposition et communique ce DTA, ainsi complété, selon les modalités prévues au II de l'article R. 1334-29-5 du code de la santé publique.

En cas de mission de repérage portant sur tout ou partie d'un immeuble d'habitation ne comprenant qu'un seul logement, son propriétaire conserve le rapport ou le pré-rapport restituant les conditions de réalisation et les conclusions de cette recherche d'amiante. Il communique ce rapport, sur leur demande, à toute personne physique ou morale appelée à effectuer des travaux dans l'immeuble bâti ainsi qu'aux agents de contrôle de l'inspection du travail mentionnés à l'article L. 8211-1 du Code du Travail, aux agents du service de prévention des organismes de sécurité sociale et, en cas d'opération relevant du champ de l'article R. 4534-1 du Code du Travail, de l'organisme professionnel de prévention du bâtiment et des travaux publics.

3. INFORMATIONS GENERALES

3.1. Immeuble bâti objet de la mission

Adresse : CAF 77
21-23 AVENUE DU GENERAL LECLERC
77000 MELUN

Bâtiment	Fonction principale	Classement	Date permis de construire ou année de construction	Année de réhabilitation ou description des modifications
CAF 77	Administrations, bureaux	ERP de la 5ème catégorie	Sans informations fournies par le donneur d'ordre, la date d'obtention du permis de construire est présumée être inférieure au 1 juillet 1997	Non-communiqué

3.2. Parties prenantes

Contact	Qualité	Société	Adresse	Coordonnées
Emmy MOKHTARI	Donneur d'ordre	CAISSE D'ALLOCATIONS FAMILIALES DE SEINE -ET-MARNE	SENTIER DE L'ERMITAGE 77000 MELUN	01 64 83 75 92
LECAMUS	Accompagnateur	CAF	21-23 AVENUE DU GENERAL LECLERC 77700 MELUN	/

4. DESCRIPTION DE LA MISSION DE REPERAGE

Ce rapport est établi dans le cadre du repérage des matériaux et produits impactés par les travaux listés en annexe de l'arrêté du 16/07/2019, en vue de la réalisation de l'évaluation initiale du risque amiante.

4.1. Références réglementaires

- Code du travail : articles L4412-2, R4412-97,
- Décret n°2017-899 du 9 mai 2017 relatif au repérage de l'amiante avant certaines opérations,
- Arrêté du 16/07/2019 relatif au repérage de l'amiante avant certaines opérations réalisées dans les immeubles bâtis,
- Norme NF X 46-020 du 5 août 2017 : Repérage des matériaux et produits contenant de l'amiante dans les immeubles bâtis.

5. CONDITIONS DE REALISATION DU REPERAGE

5.1. Date(s) de visite(s)

Du 06/10/2026 au 06/10/2026

5.2. Ecarts, adjonctions ou suppressions à la norme NF X46-020

Absence de documents, d'informations concernant :

- Les dates de délivrance du permis de construire ou des années de construction
- Les années de modification ou de réhabilitation
- La construction, les caractéristiques particulières des locaux, les modifications survenues dans les locaux, les dates et la nature des travaux réalisés (réparation, restauration, entretien, réhabilitation…)

5.3. Conditions spécifiques

- Présence d'occupant lors de la visite (pas d'évacuation temporaire)
- Encombrement de mobilier ou d'équipement lors de la visite (pas d'évacuation temporaire)

5.4. Documents remis par le donneur d'ordre ou disponibles lors de la visite

Objet / Type de document	Auteur	Date	Référence	Conclusions (si rapport de repérage)
Programme de travaux / Mail client	Madame Emmy MOKHTARI	08/09/2026	Demande de contrôle amiante complémentaire Bâtiment Leclerc II	/

Les résultats antérieurs en matière de recherche d'amiante utilisés pour la réalisation du repérage, communiqués dans le cadre de la présente mission, sont réputés satisfaire aux exigences imposées par les textes en matière de diagnostics, constats et repérages amiante.

6. RESULTATS DETAILLES DU REPERAGE

6.1. Matériaux et produits repérés

Abréviations du tableau :

ZPSO = Zone Présentant des Similitudes d'Ouvrage
Pxx P = Prélèvement n°xx Positif, contenant de l'amiante
Pxx N = Prélèvement n°xx Négatif, ne contenant pas d'amiante
xx_ant = Prélèvement réalisé lors d'un repérage antérieur
Sxx = Sondage n°xx
xx* = élément témoin de la ZPSO
Nota : Hormis pour l'élément témoin, tout prélèvement est précédé d'un sondage

Critères de décision :
AN = Analyse
DC = Document consulté
MA = Marquage
PN = Ne contient pas d'amiante par nature

(i) Les résultats d'analyses des échantillons de cette ZPSO sont discordants, une partie seulement révèle la présence d'amiante. Du fait de la représentativité des résultats, de la fiabilité des prélèvements, de l'absence de différence constructive manifeste et des résultats des sondages réalisés, la présence d'amiante est donc étendue à l'ensemble de cette ZPSO.
Ces résultats discordants sont caractéristiques de l'hétérogénéité des matériaux qui peut s'expliquer, entre autres, par une faible quantité d'amiante mélangé manuellement lors de la fabrication ou une faible quantité d'amiante naturel présente dans la charge minérale utilisée à la fabrication.

Localisation	Ouvrage	Matériau / Produit	Aspect	Couleur	N° ZPSO	N° Prél.	N° Sond.	Critère de décision	Observation	Présence amiante
Bâtiment Leclerc II -> RDC -> Hall	Faux plafonds	Panneaux	Compact	Blanc	3	P3* N	/	AN	Faux plafond blanc	Non
	Revêtements de sol	Colles carrelage	Ciment	Gris	1	P1* N	/	AN	/	Non
	Revêtements de sol	Joints carrelage	Ciment	Gris	1	P1* N	/	AN	/	Non
	Revêtements de sol	Ragréages	Ciment	Gris	1	P1* N	/	AN	/	Non
	Revêtements de sol	Colles carrelage	Ciment	Gris	1	P7 N	/	AN	/	Non
	Revêtements de sol	Joints carrelage	Ciment	Gris	1	P7 N	/	AN	/	Non

Localisation	Ouvrage	Matériau / Produit	Aspect	Couleur	N° ZPSO	N° Prél.	N° Sond.	Critère de décision	Observation	Présence amiante
Bâtiment Leclerc II -> RDC -> Hall	Revêtements de sol	Ragréages	Ciment	Gris	1	P7 N	/	AN	/	Non
	Revêtements de sol	Sous-couches revêtements souples	Lé	Marron	6	P9* N	/	AN	Revêtement souple marron	Non
	Revêtements de sol	Colles non bitumineuses	Dur	Beige	6	P9* N	/	AN	Revêtement souple marron	Non
	Revêtements de sol	Ragréages	Ciment	Gris	6	P9* N	/	AN	Revêtement souple marron	Non
	Revêtements de sol	Sous-couches revêtements souples	Lé	Marron	6	P10 N	/	AN	Revêtement souple marron	Non
	Revêtements de sol	Colles non bitumineuses	Dur	Beige	6	P10 N	/	AN	Revêtement souple marron	Non
	Revêtements de sol	Ragréages	Ciment	Gris	6	P10 N	/	AN	Revêtement souple marron	Non
	Revêtements de murs, poteaux, cloisons, gaines, coffres	Colles plinthe	Ciment	Gris	2	P2* N	/	AN	Plinthe carrelage grise	Non
	Revêtements de murs, poteaux, cloisons, gaines, coffres	Joints plinthe	Ciment	Gris	2	P2* N	/	AN	Plinthe carrelage grise	Non
	Menuiseries extérieures	Mastic de vitrage	Caoutchouc	Blanc	4	P4* N	/	AN	Mastic fenêtre entrée	Non
	Menuiseries extérieures	Mastic de vitrage	Caoutchouc	Blanc	4	P5 N	/	AN	Mastic fenêtre entrée	Non
	Menuiseries extérieures	Mastic de vitrage	Caoutchouc	Noir	5	P8* N	/	AN	Mastic fenêtre mur rideau	Non
	Conduits	Mastics	Dur	Gris, Marron	11	Idem P 18	/	AN	Conduit ventilation	***Oui***

Localisation	Ouvrage	Matériau / Produit	Aspect	Couleur	N° ZPSO	N° Prél.	N° Sond.	Critère de décision	Observation	Présence amiante
Bâtiment Leclerc II -> RDC -> Hall	Cloisons (légères et préfabriquées)	Panneaux cloisons	Plaque de plâtre	Blanc	10	Idem P 37	/	AN	Doublage mur pièce sèche	Non
	Cloisons (légères et préfabriquées)	Peinture cloisons	Epais	Blanc	10	Idem P 37	/	AN	Doublage mur pièce sèche	Non
Bâtiment Leclerc II -> RDC -> Bureau 1	Faux plafonds	Panneaux	Compact	Gris	17	Idem P 28	/	AN	Faux plafond gris bande bureau	Non
	Conduits	Mastics	Dur	Gris, Marron	11	Idem P 18	/	AN	Conduit ventilation	***Oui***
	Revêtements de sol	Sous-couches revêtements souples	Lé	Bleu	7	Idem P 27	/	AN	Revêtement souple bleu foncé	Non
	Revêtements de sol	Colles non bitumineuses	Dur	Beige	7	Idem P 27	/	AN	Revêtement souple bleu foncé	Non
	Revêtements de sol	Ragréages	Ciment	Gris	7	Idem P 27	/	AN	Revêtement souple bleu foncé	Non
	Cloisons (légères et préfabriquées)	Panneaux cloisons	Plaque de plâtre	Blanc	10	Idem P 37	/	AN	Doublage mur pièce sèche	Non
	Cloisons (légères et préfabriquées)	Peinture cloisons	Epais	Blanc	10	Idem P 37	/	AN	Doublage mur pièce sèche	Non
	Menuiseries extérieures	Mastic de vitrage	Mou	Marron	16	Idem P 25	/	AN	Mastic carreau bureau / couloir	Non
Bâtiment Leclerc II -> RDC -> Bureau 2	Revêtements de sol	Sous-couches revêtements souples	Lé	Bleu	7	P27* N	/	AN	Revêtement souple bleu foncé	Non
	Revêtements de sol	Colles non bitumineuses	Dur	Beige	7	P27* N	/	AN	Revêtement souple bleu foncé	Non
	Revêtements de sol	Ragréages	Ciment	Gris	7	P27* N	/	AN	Revêtement souple bleu foncé	Non

Localisation	Ouvrage	Matériau / Produit	Aspect	Couleur	N° ZPSO	N° Prél.	N° Sond.	Critère de décision	Observation	Présence amiante
Bâtiment Leclerc II -> RDC -> Bureau 2	Faux plafonds	Panneaux	Compact	Gris	17	Idem P 28	/	AN	Faux plafond gris bande bureau	Non
	Conduits	Mastics	Dur	Gris, Marron	11	Idem P 18	/	AN	Conduit ventilation	*Oui*
	Cloisons (légères et préfabriquées)	Panneaux cloisons	Plaque de plâtre	Blanc	10	Idem P 37	/	AN	Doublage mur pièce sèche	Non
	Cloisons (légères et préfabriquées)	Peinture cloisons	Epais	Blanc	10	Idem P 37	/	AN	Doublage mur pièce sèche	Non
	Menuiseries extérieures	Mastic de vitrage	Mou	Marron	16	Idem P 25	/	AN	Mastic carreau bureau / couloir	Non
Bâtiment Leclerc II -> RDC -> Bureau 3	Faux plafonds	Panneaux	Compact	Gris	17	P28* N	/	AN	Faux plafond gris bande bureau	Non
	Conduits	Mastics	Dur	Gris, Marron	11	Idem P 18	/	AN	Conduit ventilation	*Oui*
	Revêtements de sol	Sous-couches revêtements souples	Lé	Bleu	7	Idem P 27	/	AN	Revêtement souple bleu foncé	Non
	Revêtements de sol	Colles non bitumineuses	Dur	Beige	7	Idem P 27	/	AN	Revêtement souple bleu foncé	Non
	Revêtements de sol	Ragréages	Ciment	Gris	7	Idem P 27	/	AN	Revêtement souple bleu foncé	Non
	Cloisons (légères et préfabriquées)	Panneaux cloisons	Plaque de plâtre	Blanc	10	Idem P 37	/	AN	Doublage mur pièce sèche	Non
	Cloisons (légères et préfabriquées)	Peinture cloisons	Epais	Blanc	10	Idem P 37	/	AN	Doublage mur pièce sèche	Non
	Menuiseries extérieures	Mastic de vitrage	Mou	Marron	16	Idem P 25	/	AN	Mastic carreau bureau / couloir	Non

Localisation	Ouvrage	Matériau / Produit	Aspect	Couleur	N° ZPSO	N° Prél.	N° Sond.	Critère de décision	Observation	Présence amiante
Bâtiment Leclerc II -> RDC -> Bureau 4	Faux plafonds	Panneaux	Fibreux	Blanc	19	P30* N	/	AN	/	Non
	Revêtements de sol	Dalles de sol	Plastique	Gris	18	P29* N	/	AN	/	Non
	Conduits	Mastics	Dur	Gris, Marron	11	Idem P 18	/	AN	Conduit ventilation	***Oui***
	Revêtements de sol	Colles carrelage	Ciment	Gris	1	Idem P 1	/	AN	/	Non
	Revêtements de sol	Joints carrelage	Ciment	Gris	1	Idem P 1	/	AN	/	Non
	Revêtements de sol	Ragréages	Ciment	Gris	1	Idem P 1	/	AN	/	Non
	Cloisons (légères et préfabriquées)	Panneaux cloisons	Plaque de plâtre	Blanc	10	Idem P 37	/	AN	Doublage mur pièce sèche	Non
	Cloisons (légères et préfabriquées)	Peinture cloisons	Epais	Blanc	10	Idem P 37	/	AN	Doublage mur pièce sèche	Non
Bâtiment Leclerc II -> RDC -> Bureau 5	Faux plafonds	Panneaux	Fibreux	Blanc	19	Idem P 30	/	AN	/	Non
	Conduits	Mastics	Dur	Gris, Marron	11	Idem P 18	/	AN	Conduit ventilation	***Oui***
	Revêtements de sol	Colles carrelage	Ciment	Gris	1	Idem P 1	/	AN	/	Non
	Revêtements de sol	Joints carrelage	Ciment	Gris	1	Idem P 1	/	AN	/	Non
	Revêtements de sol	Ragréages	Ciment	Gris	1	Idem P 1	/	AN	/	Non
	Revêtements de sol	Dalles de sol	Plastique	Gris	18	Idem P 29	/	AN	/	Non
	Revêtements de sol	Colles non bitumineuses	Dur	Beige	18	Idem P 29	/	AN	/	Non
	Revêtements de sol	Ragréages	/	/	18	Idem P 29	/	AN	/	Non

Localisation	Ouvrage	Matériau / Produit	Aspect	Couleur	N° ZPSO	N° Prél.	N° Sond.	Critère de décision	Observation	Présence amiante
Bâtiment Leclerc II -> RDC -> Bureau 5	Cloisons (légères et préfabriquées)	Panneaux cloisons	Plaque de plâtre	Blanc	10	Idem P 37	/	AN	Doublage mur pièce sèche	Non
	Cloisons (légères et préfabriquées)	Peinture cloisons	Epais	Blanc	10	Idem P 37	/	AN	Doublage mur pièce sèche	Non
Bâtiment Leclerc II -> RDC -> Bureau 6	Faux plafonds	Panneaux	Compact	Gris	17	Idem P 28	/	AN	Faux plafond gris bande bureau	Non
	Conduits	Mastics	Dur	Gris, Marron	11	Idem P 18	/	AN	Conduit ventilation	***Oui***
	Revêtements de sol	Sous-couches revêtements souples	Lé	Bleu	7	Idem P 27	/	AN	Revêtement souple bleu foncé	Non
	Revêtements de sol	Colles non bitumineuses	Dur	Beige	7	Idem P 27	/	AN	Revêtement souple bleu foncé	Non
	Revêtements de sol	Ragréages	Ciment	Gris	7	Idem P 27	/	AN	Revêtement souple bleu foncé	Non
	Cloisons (légères et préfabriquées)	Panneaux cloisons	Plaque de plâtre	Blanc	10	Idem P 37	/	AN	Doublage mur pièce sèche	Non
	Cloisons (légères et préfabriquées)	Peinture cloisons	Epais	Blanc	10	Idem P 37	/	AN	Doublage mur pièce sèche	Non
	Menuiseries extérieures	Mastic de vitrage	Mou	Marron	16	Idem P 25	/	AN	Mastic carreau bureau / couloir	Non
Bâtiment Leclerc II -> RDC -> Bureau 7	Faux plafonds	Panneaux	Compact	Gris	17	Idem P 28	/	AN	Faux plafond gris bande bureau	Non
	Conduits	Mastics	Dur	Gris, Marron	11	Idem P 18	/	AN	Conduit ventilation	***Oui***
	Revêtements de sol	Sous-couches revêtements souples	Lé	Bleu	7	Idem P 27	/	AN	Revêtement souple bleu foncé	Non

Localisation	Ouvrage	Matériau / Produit	Aspect	Couleur	N° ZPSO	N° Prél.	N° Sond.	Critère de décision	Observation	Présence amiante
Bâtiment Leclerc II -> RDC -> Bureau 7	Revêtements de sol	Colles non bitumineuses	Dur	Beige	7	Idem P 27	/	AN	Revêtement souple bleu foncé	Non
	Revêtements de sol	Ragréages	Ciment	Gris	7	Idem P 27	/	AN	Revêtement souple bleu foncé	Non
	Cloisons (légères et préfabriquées)	Panneaux cloisons	Plaque de plâtre	Blanc	10	Idem P 37	/	AN	Doublage mur pièce sèche	Non
	Cloisons (légères et préfabriquées)	Peinture cloisons	Epais	Blanc	10	Idem P 37	/	AN	Doublage mur pièce sèche	Non
	Menuiseries extérieures	Mastic de vitrage	Mou	Marron	16	Idem P 25	/	AN	Mastic carreau bureau / couloir	Non
Bâtiment Leclerc II -> RDC -> Bureau 8	Faux plafonds	Panneaux	Compact	Gris	17	Idem P 28	/	AN	Faux plafond gris bande bureau	Non
	Conduits	Mastics	Dur	Gris, Marron	11	Idem P 18	/	AN	Conduit ventilation	***Oui***
	Revêtements de sol	Sous-couches revêtements souples	Lé	Bleu	7	Idem P 27	/	AN	Revêtement souple bleu foncé	Non
	Revêtements de sol	Colles non bitumineuses	Dur	Beige	7	Idem P 27	/	AN	Revêtement souple bleu foncé	Non
	Revêtements de sol	Ragréages	Ciment	Gris	7	Idem P 27	/	AN	Revêtement souple bleu foncé	Non
	Cloisons (légères et préfabriquées)	Panneaux cloisons	Plaque de plâtre	Blanc	10	Idem P 37	/	AN	Doublage mur pièce sèche	Non
	Cloisons (légères et préfabriquées)	Peinture cloisons	Epais	Blanc	10	Idem P 37	/	AN	Doublage mur pièce sèche	Non
Bâtiment Leclerc II -> RDC -> Bureau 8	Menuiseries extérieures	Mastic de vitrage	Mou	Marron	16	Idem P 25	/	AN	Mastic carreau bureau / couloir	Non

Localisation	Ouvrage	Matériau / Produit	Aspect	Couleur	N° ZPSO	N° Prél.	N° Sond.	Critère de décision	Observation	Présence amiante
Bâtiment Leclerc II -> RDC -> PC sécu	Revêtements de murs, poteaux, cloisons, gaines, coffres	Colles plinthe	Ciment	Gris	2	P6 N	/	AN	Plinthe carrelage grise	Non
	Revêtements de murs, poteaux, cloisons, gaines, coffres	Joints plinthe	Ciment	Gris	2	P6 N	/	AN	Plinthe carrelage grise	Non
	Conduits	Mastics	Dur	Gris, Marron	11	Idem P 18	/	AN	Conduit ventilation	***Oui***
	Cloisons (légères et préfabriquées)	Panneaux cloisons	Plaque de plâtre	Blanc	10	Idem P 37	/	AN	Doublage mur pièce sèche	Non
	Cloisons (légères et préfabriquées)	Peinture cloisons	Epais	Blanc	10	Idem P 37	/	AN	Doublage mur pièce sèche	Non
Bâtiment Leclerc II -> RDC -> Sanitaire	Menuiseries extérieures	Mastic de vitrage	Caoutchouc	Noir	5	/	S1	AN	Mastic fenêtre mur rideau	Non
	Faux plafonds	Panneaux	Compact	Blanc	23	/	S4	MA	Panneau daté d'après 2004	Non
	Revêtements de sol	Sous-couches revêtements souples	Lé	Gris	20	P31* N	/	AN	Revêtement souple gris foncé	Non
	Cloisons (légères et préfabriquées)	Panneaux cloisons	Plaque de plâtre	Blanc	21	P32* N	/	AN	Doublage mur pièce humide	Non
	Cloisons (légères et préfabriquées)	Peinture cloisons	Epais	Blanc	21	P32* N	/	AN	Doublage mur pièce humide	Non
	Cloisons (légères et préfabriquées)	Panneaux cloisons	Plaque de plâtre	Blanc	21	P33 N	/	AN	Doublage mur pièce humide	Non
	Cloisons (légères et préfabriquées)	Peinture cloisons	Epais	Blanc	21	P33 N	/	AN	Doublage mur pièce humide	Non
	Revêtements de murs, poteaux, cloisons, gaines, coffres	Colles faïence	Ciment	Blanc	22	P34* N	/	AN	Faïence grise sanitaire	Non

Localisation	Ouvrage	Matériau / Produit	Aspect	Couleur	N° ZPSO	N° Prél.	N° Sond.	Critère de décision	Observation	Présence amiante
Bâtiment Leclerc II -> RDC -> Sanitaire	Revêtements de murs, poteaux, cloisons, gaines, coffres	Joints faïence	Ciment	Blanc	22	P34* N	/	AN	Faïence grise sanitaire	Non
	Revêtements de murs, poteaux, cloisons, gaines, coffres	Colles faïence	Ciment	Blanc	22	P35 N	/	AN	Faïence grise sanitaire	Non
	Revêtements de murs, poteaux, cloisons, gaines, coffres	Joints faïence	Ciment	Blanc	22	P35 N	/	AN	Faïence grise sanitaire	Non
	Conduits	Mastics	Dur	Gris, Marron	11	Idem P 18	/	AN	Conduit ventilation	***Oui***
Bâtiment Leclerc II -> RDC -> Circulation	Faux plafonds	Panneaux	Compact	Gris	13	P21* N	/	AN	Faux plafond gris bande couloir	Non
	Poutres	Flocages poutres	Cotonneux	Gris	15	P24* N	/	AN	Poutre plénum Prélèvement ponctuel	Non
	Conduits	Mastics	Dur	Gris, Marron	11	P18* P	/	AN	Conduit ventilation	***Oui***
	Cloisons (légères et préfabriquées)	Bandes calicot verticales	Papier	Blanc	12	P19* N	/	AN	Bande mur cloison	Non
	Cloisons (légères et préfabriquées)	Bandes calicot verticales	Papier	Blanc	12	P20 N	/	AN	Bande mur cloison	Non
	Poteaux	Enduits lissage/ragréage poteaux	Ciment	Blanc	14	P22* N	/	AN	Poteau couloir	Non
	Poteaux	Peintures poteaux	Epais	Blanc	14	P22* N	/	AN	Poteau couloir	Non
	Poteaux	Enduits lissage/ragréage poteaux	Ciment	Blanc	14	P23 N	/	AN	Poteau couloir	Non
	Poteaux	Peintures poteaux	Epais	Blanc	14	P23 N	/	AN	Poteau couloir	Non

Localisation	Ouvrage	Matériau / Produit	Aspect	Couleur	N° ZPSO	N° Prél.	N° Sond.	Critère de décision	Observation	Présence amiante
Bâtiment Leclerc II -> RDC -> Circulation	Cloisons (légères et préfabriquées)	Panneaux cloisons	Plaque de plâtre	Blanc	10	P37* N	/	AN	Doublage mur pièce sèche	Non
	Cloisons (légères et préfabriquées)	Peinture cloisons	Epais	Blanc	10	P37* N	/	AN	Doublage mur pièce sèche	Non
	Menuiseries extérieures	Mastic de vitrage	Mou	Marron	16	P25* N	/	AN	Mastic carreau bureau / couloir	Non
	Menuiseries extérieures	Mastic de vitrage	Mou	Marron	16	P26 N	/	AN	Mastic carreau bureau / couloir	Non
	Conduits	Mastics	Dur	Gris, Marron	11 (i)	P36 N	/	AN	Conduit ventilation	***Oui***
	Revêtements de sol	Sous-couches revêtements souples	Lé	Bleu	7	/	S2	AN	Revêtement souple bleu foncé	Non
	Revêtements de sol	Colles non bitumineuses	Dur	Beige	7	/	S2	AN	Revêtement souple bleu foncé	Non
	Revêtements de sol	Ragréages	Ciment	Gris	7	/	S2	AN	Revêtement souple bleu foncé	Non
	Faux plafonds	Panneaux	Compact	Blanc	23	/	S3	MA	Panneau daté d'après 2004	Non
	Revêtements de sol	Sous-couches revêtements souples	Lé	Bleu	7	Idem P 27	/	AN	Revêtement souple bleu foncé	Non
	Revêtements de sol	Colles non bitumineuses	Dur	Beige	7	Idem P 27	/	AN	Revêtement souple bleu foncé	Non
	Revêtements de sol	Ragréages	Ciment	Gris	7	Idem P 27	/	AN	Revêtement souple bleu foncé	Non
Bâtiment Leclerc II -> RDC -> Circulation	Menuiseries extérieures	Mastic de vitrage	Caoutchouc	Noir	5	Idem P 8	/	AN	Mastic fenêtre mur rideau	Non

Localisation	Ouvrage	Matériau / Produit	Aspect	Couleur	N° ZPSO	N° Prél.	N° Sond.	Critère de décision	Observation	Présence amiante
Bâtiment Leclerc II -> RDC -> Salle repos	Revêtements de sol	Sous-couches revêtements souples	Lé	Vert	8	P14* N	/	AN	Revêtement souple vert foncé	Non
	Revêtements de sol	Colles non bitumineuses	Dur	Beige	8	P14* N	/	AN	Revêtement souple vert foncé	Non
	Revêtements de sol	Ragréages	Ciment	Gris	8	P14* N	/	AN	Revêtement souple vert foncé	Non
	Cloisons (légères et préfabriquées)	Panneaux cloisons	Plaque de plâtre	Blanc	10	P17 N	/	AN	Doublage mur pièce sèche	Non
	Cloisons (légères et préfabriquées)	Peinture cloisons	Epais	Blanc	10	P17 N	/	AN	Doublage mur pièce sèche	Non
	Menuiseries extérieures	Mastic de vitrage	Caoutchouc	Noir	9	P15* N	/	AN	Mastic fenêtre alu	Non
	Menuiseries extérieures	Mastic de vitrage	Caoutchouc	Noir	5	P16 N	/	AN	Mastic fenêtre mur rideau	Non
	Conduits	Mastics	Dur	Gris, Marron	11	Idem P 18	/	AN	Conduit ventilation	***Oui***
	Revêtements de sol	Sous-couches revêtements souples	Lé	Bleu	7	Idem P 27	/	AN	Revêtement souple bleu foncé	Non
	Revêtements de sol	Colles non bitumineuses	Dur	Beige	7	Idem P 27	/	AN	Revêtement souple bleu foncé	Non
	Revêtements de sol	Ragréages	Ciment	Gris	7	Idem P 27	/	AN	Revêtement souple bleu foncé	Non
Bâtiment Leclerc II -> RDC -> Bureaux	Revêtements de sol	Sous-couches revêtements souples	Lé	Bleu	7	P11 N	/	AN	Revêtement souple bleu foncé	Non
	Revêtements de sol	Colles non bitumineuses	Dur	Beige	7	P11 N	/	AN	Revêtement souple bleu foncé	Non

Localisation	Ouvrage	Matériau / Produit	Aspect	Couleur	N° ZPSO	N° Prél.	N° Sond.	Critère de décision	Observation	Présence amiante
Bâtiment Leclerc II -> RDC -> Bureaux	Revêtements de sol	Ragréages	Ciment	Gris	7	P11 N	/	AN	Revêtement souple bleu foncé	Non
	Revêtements de sol	Sous-couches revêtements souples	Lé	Vert	8	P12 N	/	AN	Revêtement souple vert foncé	Non
	Revêtements de sol	Colles non bitumineuses	Dur	Beige	8	P12 N	/	AN	Revêtement souple vert foncé	Non
	Revêtements de sol	Ragréages	Ciment	Gris	8	P12 N	/	AN	Revêtement souple vert foncé	Non
	Menuiseries extérieures	Mastic de vitrage	Caoutchouc	Noir	9	P13 N	/	AN	Mastic fenêtre alu	Non
	Conduits	Mastics	Dur	Gris, Marron	11	Idem P 18	/	AN	Conduit ventilation	***Oui***
	Cloisons (légères et préfabriquées)	Panneaux cloisons	Plaque de plâtre	Blanc	10	Idem P 37	/	AN	Doublage mur pièce sèche	Non
	Cloisons (légères et préfabriquées)	Peinture cloisons	Epais	Blanc	10	Idem P 37	/	AN	Doublage mur pièce sèche	Non
Bâtiment Leclerc II -> RDC -> Local	Conduits	Mastics	Dur	Gris, Marron	11	Idem P 18	/	AN	Conduit ventilation	***Oui***

6.2. Estimation quantitative des matériaux et produits contenant de l'amiante

N°ZPSO	Ouvrage	Partie d'ouvrage	Estimation quantitative
11	Conduits	Mastics	400 ml

7. ANNEXES

7.1. Parties d'immeuble bâti visitées

La liste ci-dessous présente les parties d'immeuble inspectées dans le cadre de la mission confiée à BUREAU VERITAS. Il appartient au donneur d'ordre ou à son représentant, seule personne à même d'avoir une parfaite connaissance des lieux, de signifier à BUREAU VERITAS. toute omission, erreur ou incohérence éventuelle dans l'identification des locaux ou zones figurant à un titre ou à un autre dans le présent rapport.

Localisation	Descriptif sol / mur / plafond
Bâtiment Leclerc II	/
Bâtiment Leclerc II -> RDC	/
Bâtiment Leclerc II -> RDC -> Hall	/
Bâtiment Leclerc II -> RDC -> Bureau 1	/
Bâtiment Leclerc II -> RDC -> Bureau 2	/
Bâtiment Leclerc II -> RDC -> Bureau 3	/
Bâtiment Leclerc II -> RDC -> Bureau 4	/
Bâtiment Leclerc II -> RDC -> Bureau 5	/
Bâtiment Leclerc II -> RDC -> Bureau 6	/
Bâtiment Leclerc II -> RDC -> Bureau 7	/
Bâtiment Leclerc II -> RDC -> Bureau 8	/
Bâtiment Leclerc II -> RDC -> PC sécu	/
Bâtiment Leclerc II -> RDC -> Sanitaire	/
Bâtiment Leclerc II -> RDC -> Circulation	/
Bâtiment Leclerc II -> RDC -> Salle repos	/
Bâtiment Leclerc II -> RDC -> Bureaux	/
Bâtiment Leclerc II -> RDC -> Local	/

7.2. Photos prélèvements

P1	ZPSO 1
Bâtiment Leclerc II -> RDC -> Hall	
	
Revêtements de sol -> Colles carrelage | Joints carrelage | Ragréages	

P2	ZPSO 2
Bâtiment Leclerc II -> RDC -> Hall	
	
Revêtements de murs, poteaux, cloisons, gaines, coffres -> Colles plinthe | Joints plinthe	

P3	ZPSO 3
Bâtiment Leclerc II -> RDC -> Hall	
	
Faux plafonds -> Panneaux (Liste A)	

P4	ZPSO 4
Bâtiment Leclerc II -> RDC -> Hall	
	
Menuiseries extérieures -> Mastic de vitrage	

P5	ZPSO 4
Bâtiment Leclerc II -> RDC -> Hall	
	
Menuiseries extérieures -> Mastic de vitrage	

P6	ZPSO 2
Bâtiment Leclerc II -> RDC -> PC sécu	
	
Revêtements de murs, poteaux, cloisons, gaines, coffres -> Colles plinthe | Joints plinthe	

P7	ZPSO 1

Bâtiment Leclerc II -> RDC -> Hall



Revêtements de sol -> Colles carrelage | Joints carrelage | Ragréages

P8	ZPSO 5

Bâtiment Leclerc II -> RDC -> Hall



Menuiseries extérieures -> Mastic de vitrage

P9	ZPSO 6

Bâtiment Leclerc II -> RDC -> Hall



Revêtements de sol -> Sous-couches revêtements souples | Colles non bitumineuses | Ragréages

P10	ZPSO 6

Bâtiment Leclerc II -> RDC -> Hall



Revêtements de sol -> Sous-couches revêtements souples | Colles non bitumineuses | Ragréages

P11	ZPSO 7

Bâtiment Leclerc II -> RDC -> Bureaux



Revêtements de sol -> Sous-couches revêtements souples | Colles non bitumineuses | Ragréages

P12	ZPSO 8

Bâtiment Leclerc II -> RDC -> Bureaux



Revêtements de sol -> Sous-couches revêtements souples | Colles non bitumineuses | Ragréages

P13	ZPSO 9
Bâtiment Leclerc II -> RDC -> Bureaux	
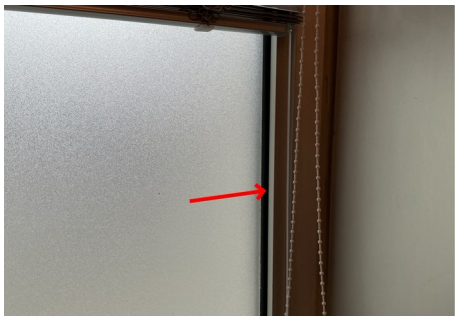	
Menuiseries extérieures -> Mastic de vitrage	

P14	ZPSO 8
Bâtiment Leclerc II -> RDC -> Salle repos	
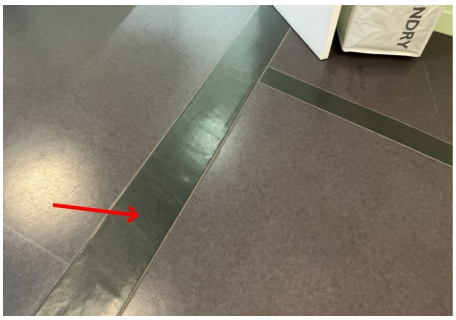	
Revêtements de sol -> Sous-couches revêtements souples | Colles non bitumineuses | Ragréages	

P15	ZPSO 9
Bâtiment Leclerc II -> RDC -> Salle repos	
	
Menuiseries extérieures -> Mastic de vitrage	

P16	ZPSO 5
Bâtiment Leclerc II -> RDC -> Salle repos	
	
Menuiseries extérieures -> Mastic de vitrage	

P17	ZPSO 10
Bâtiment Leclerc II -> RDC -> Salle repos	
	
Cloisons (légères et préfabriquées) -> Panneaux cloisons (Liste B) | Peinture cloisons	

P18	ZPSO 11
Bâtiment Leclerc II -> RDC -> Circulation	
	
Conduits -> Mastics	

P19	ZPSO 12
Bâtiment Leclerc II -> RDC -> Circulation	
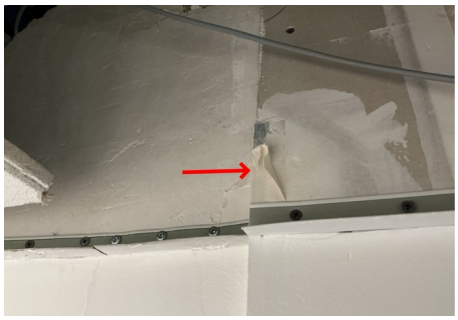	
Cloisons (légères et préfabriquées) -> Bandes calicot verticales	

P20	ZPSO 12
Bâtiment Leclerc II -> RDC -> Circulation	
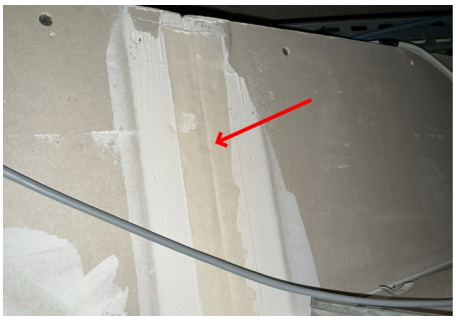	
Cloisons (légères et préfabriquées) -> Bandes calicot verticales	

P21	ZPSO 13
Bâtiment Leclerc II -> RDC -> Circulation	
	
Faux plafonds -> Panneaux (Liste A)	

P22	ZPSO 14
Bâtiment Leclerc II -> RDC -> Circulation	
	
Poteaux -> Enduits lissage/ragréage poteaux | Peintures poteaux	

P23	ZPSO 14
Bâtiment Leclerc II -> RDC -> Circulation	
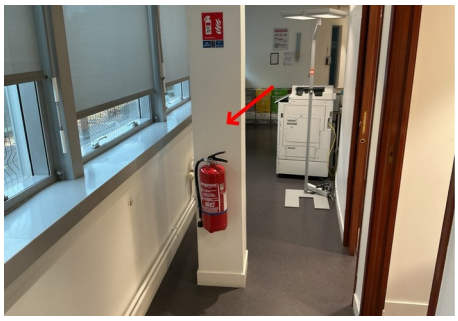	
Poteaux -> Enduits lissage/ragréage poteaux | Peintures poteaux	

P24	ZPSO 15
Bâtiment Leclerc II -> RDC -> Circulation	
	
Poutres -> Flocages poutres (Liste A)	

P25	ZPSO 16
Bâtiment Leclerc II -> RDC -> Circulation	
	
Menuiseries extérieures -> Mastic de vitrage	

P26	ZPSO 16
Bâtiment Leclerc II -> RDC -> Circulation	
	
Menuiseries extérieures -> Mastic de vitrage	

P27	ZPSO 7
Bâtiment Leclerc II -> RDC -> Bureau 2	
	
Revêtements de sol -> Sous-couches revêtements souples | Colles non bitumineuses | Ragréages	

P28	ZPSO 17
Bâtiment Leclerc II -> RDC -> Bureau 3	
	
Faux plafonds -> Panneaux (Liste A)	

P29	ZPSO 18
Bâtiment Leclerc II -> RDC -> Bureau 4	
	
Revêtements de sol -> Dalles de sol (Liste B)	

P30	ZPSO 19
Bâtiment Leclerc II -> RDC -> Bureau 4	
	
Faux plafonds -> Panneaux (Liste A)	

P31	ZPSO 20

Bâtiment Leclerc II -> RDC -> Sanitaire



Revêtements de sol -> Sous-couches revêtements souples

P32	ZPSO 21

Bâtiment Leclerc II -> RDC -> Sanitaire

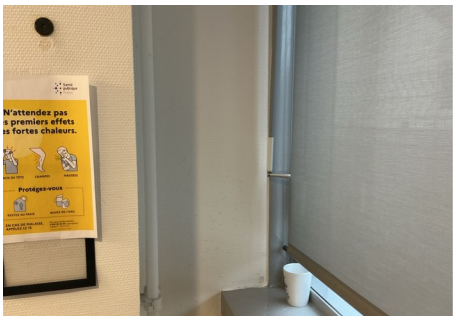

Cloisons (légères et préfabriquées) -> Panneaux cloisons (Liste B) | Peinture cloisons

P33	ZPSO 21

Bâtiment Leclerc II -> RDC -> Sanitaire



Cloisons (légères et préfabriquées) -> Panneaux cloisons (Liste B) | Peinture cloisons

P34	ZPSO 22

Bâtiment Leclerc II -> RDC -> Sanitaire

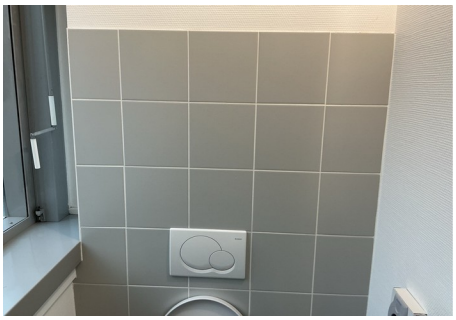

Revêtements de murs, poteaux, cloisons, gaines, coffres -> Colles faïence | Joints faïence

P35	ZPSO 22

Bâtiment Leclerc II -> RDC -> Sanitaire



Revêtements de murs, poteaux, cloisons, gaines, coffres -> Colles faïence | Joints faïence

P36	ZPSO 11

Bâtiment Leclerc II -> RDC -> Circulation



Conduits -> Mastics

Copyright BUREAU VERITAS

P37	ZPSO 10
Bâtiment Leclerc II -> RDC -> Circulation	
	
Cloisons (légères et préfabriquées) -> Panneaux cloisons (Liste B) | Peinture cloisons	

7.3. Photos sondages

S1	ZPSO 5
Bâtiment Leclerc II -> RDC -> Sanitaire	
	
Menuiseries extérieures -> Mastic de vitrage	

S2	ZPSO 7
Bâtiment Leclerc II -> RDC -> Circulation	
	
Revêtements de sol -> Sous-couches revêtements souples | Colles non bitumineuses | Ragréages	

S3	ZPSO 23
Bâtiment Leclerc II -> RDC -> Circulation	
	
Faux plafonds -> Panneaux (Liste A)	

S4	ZPSO 23
Bâtiment Leclerc II -> RDC -> Sanitaire	
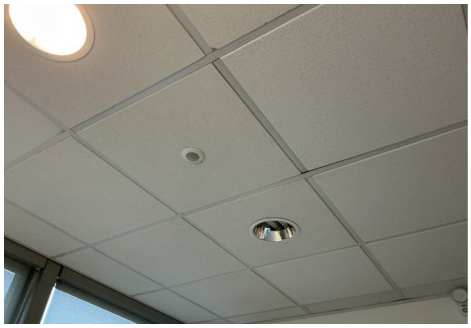	
Faux plafonds -> Panneaux (Liste A)	

7.4. Photos inaccessibilités

Moyen(s) d'accès à mettre en place par le donneur d'ordre avant les travaux

Bâtiment Leclerc II -> RDC	MA 1
Cloison bois bureau 1 à 8	
Cloison en bois demandant un démontage spécifique.	
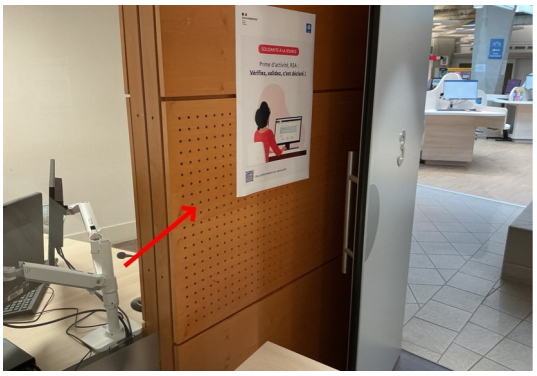	**Moyen d'accès à mettre à disposition avant les travaux :** Faire intervenir une entreprise spécialisée.

Bâtiment Leclerc II -> RDC -> Hall	MA 2
Mur	
Plaque de marbre obstruant la visibilité, démontage spécifique nécessaire.	
	Moyen d'accès à mettre à disposition avant les travaux : Faire intervenir une entreprise spécialisée.

Bâtiment Leclerc II -> RDC -> PC sécu	MA 3
Mur	
Plaque de marbre obstruant la visibilité, démontage spécifique nécessaire.	
	Moyen d'accès à mettre à disposition avant les travaux : Faire intervenir une entreprise spécialisée.

Investigation(s) complémentaire(s) à réaliser juste avant les travaux ou entre les différentes étapes de travaux

Bâtiment Leclerc II -> RDC -> Circulation	IC 4
2- Parois verticales extérieures et façades	
Inspection de la jonction entre menuiserie et structure requiérant un outillage et/ou une compétence spécifique	
	**Investigation complémentaire à réaliser avant ou entre les différentes étapes de travaux :** Inspection des joints entre les menuiseries et le bâti sur la totalité des menuiseries déposées Faire procéder à la dépose de la menuiserie par une entreprise qualifiée et compétente SS4

7.5. Attestation d'assurance

Allianz

Attestation d'assurance

Nous soussignés, **Allianz Global Corporate & Specialty SE** - Succursale en France - 1 Cours Michelet – CS 30051 - 92076 Paris La Défense Cedex, (« la Compagnie ») certifions par la présente que la société :

Bureau Veritas S.A.
Tour Alto, 4 Place des Saisons
92400 Courbevoie

agissant tant pour son compte que pour le compte de sa filiale,

Bureau Veritas Exploitation S.A.S.
4 Place des Saisons
92400 Courbevoie

a souscrit auprès de notre compagnie la police n° **FRL001575** garantissant les conséquences pécuniaires de la Responsabilité Civile pouvant lui incomber dans l'exercice de ses activités garanties et notamment :

Missions travaux :

- Repérage amiante avant travaux / démolition (tout domaine d'activité)
- Mise à jour des documents de traçabilité et de cartographie amiante (DTA, DAPP, DT navire, DTCA autres domaines d'activité)
- Examen visuel des surfaces traitées (tout domaine d'activité)
- Repérage du plomb avant travaux (tout domaine d'activité)
- Diagnostic des produits, équipements, matériaux et déchets (tout domaine d'activité)
- Etat parasitaire
- Etat relatif à la présence de termite
- Diagnostic mérule

Missions exploitation :

- Diagnostics amiante et inventaires des matières dangereuses à bord des navires et matériel flottant
- Repérage amiante pour intégration aux documents de traçabilité et de cartographie amiante (pour DTA, DAPP, DT navire, DTCA autres domaines d'activité)
- Création ou mise à jour des documents de traçabilité et de cartographie amiante (DTA, DAPP, DT navire, DTCA autres domaines d'activité)
- Evaluation de l'état de conservation des matériaux et produits contenant de l'amiante
- Diagnostic et dépistage du radon dans les bâtiments, cavités, lieux souterrains, recherche des sources, voies d'entrées et de transfert, mesure de flux d'exhalation des sols
- Diagnostic technique global
- Diagnostic accessibilité

Missions transaction / location :

- Repérage amiante pour établissement du constat vente
- Constat des risques d'exposition au plomb
- Etat relatif à la présence de termite
- Diagnostic de performance énergétique
- Etat de l'installation intérieure d'électricité
- Etat de l'installation intérieure de gaz
- Mesurages Carrez - Boutin
- Etat des risques

Allianz Global Corporate & Specialty SE
Succursale en France
1 cours Michelet - CS 30051
92076 Paris La Défense Cedex
487 424 608 RCS Nanterre
N° TVA intracommunautaire *FR*
00 487 424 608

Siège social :
Königinstrasse 28
80802 Munich
Allemagne

Société Européenne immatriculée en Allemagne sous le N° HRB 208312
Entreprise soumise au contrôle de la Bundesanstalt für Finanzdienstleistungsaufsicht
Graurheindorfer Strasse 108 - 53117 Bonn, Allemagne

www.agcs.allianz.com

Allianz

Attestation d'assurance

Autres missions :

- Assistance technique amiante et plomb
- Prélèvement et analyse de matières dangereuses

La garantie s'exerce à concurrence des montants ci-après :

RESPONSABILITÉ CIVILE EXPLOITATION:

Tous dommages confondus
(corporels, matériels et immatériels consécutifs ou non) ..... **1'000'000 EUR** par sinistre et par année d'assurance

Période d'assurance : du 1er janvier 2026 au 31 décembre 2026 inclus.

La présente attestation est délivrée pour servir et valoir ce que de droit et ne saurait engager la Compagnie au- delà des clauses et conditions du contrat auquel elle se réfère.

Le contenu de la présente attestation ne peut en aucun cas être considéré ou interprété comme dérogeant ou modifiant l'une des conditions ou dispositions de la police ci-dessus mentionnée.

Fait à Paris La Défense, le 23 décembre 2025.
Pour la compagnie

Allianz
Allianz Global Corporate & Specialty SE
Succursale en France
1 cours Michelet
CS 30051
92076 Paris La Défense
487 424 608 RCS Nanterre

Signed by: LORENZO BATTISTI
EMail: lorenzo.battisti1@allianz.com
Signing time: 23-12-2025 10:46:58
IP address: 165.225.202.119

Allianz Global Corporate & Specialty SE
Succursale en France
1 cours Michelet - CS 30051
92076 Paris La Défense Cedex
487 424 608 RCS Nanterre
N° TVA intracommunautaire *FR*
00 487 424 608

Siège social :
Königinstrasse 28
80802 Munich
Allemagne

Société Européenne immatriculée en Allemagne sous le N° HRB 208312
Entreprise soumise au contrôle de la Bundesanstalt für Finanzdienstleistungsaufsicht
Graurheindorfer Strasse 108 - 53117 Bonn, Allemagne

www.agcs.allianz.com

7.6. Certificat de compétence

BUREAU VERITAS Certification

Certificat attribué à

Kylian DUPUIS

Bureau Veritas Certification certifie que les compétences de la personne mentionnée ci-dessus répondent aux exigences des arrêtés relatifs aux critères de certification de compétences ci-dessous pris en application des articles L271-6 et R 271.1 du Code la Construction et de l'Habitation et relatifs aux critères de compétence des personnes physiques réalisant des dossiers de diagnostics techniques tels que définis à l'article L271-4 du code précité

DOMAINES TECHNIQUES	Référence des arrêtés	Date de certification originale	Validité du certificat *
Termites metropole	Arrêté du 1er juillet 2024 définissant les critères de certification des diagnostiqueurs intervenant dans les domaines du diagnostic amiante, électricité, gaz, plomb et termite, de leurs organismes de formation et les exigences applicables aux organismes de certification	25/10/2022	24/10/2029
Plomb sans mention (CREP)	Arrêté du 1er juillet 2024 définissant les critères de certification des diagnostiqueurs intervenant dans les domaines du diagnostic amiante, électricité, gaz, plomb et termite, de leurs organismes de formation et les exigences applicables aux organismes de certification	25/10/2022	24/10/2029
Gaz	Arrêté du 1er juillet 2024 définissant les critères de certification des diagnostiqueurs intervenant dans les domaines du diagnostic amiante, électricité, gaz, plomb et termite, de leurs organismes de formation et les exigences applicables aux organismes de certification	25/10/2022	24/10/2029
Électricité	Arrêté du 1er juillet 2024 définissant les critères de certification des diagnostiqueurs intervenant dans les domaines du diagnostic amiante, électricité, gaz, plomb et termite, de leurs organismes de formation et les exigences applicables aux organismes de certification	25/10/2022	24/10/2029
DPE sans mention	Arrêté du 20 juillet 2023 définissant les critères de certification des diagnostiqueurs intervenant dans le domaine du diagnostic de performance énergétique, de leurs organismes de formation et les exigences applicables aux organismes de certification	25/10/2022	24/10/2029
DPE avec mention	Arrêté du 20 juillet 2023 définissant les critères de certification des diagnostiqueurs intervenant dans le domaine du diagnostic de performance énergétique, de leurs organismes de formation et les exigences applicables aux organismes de certification	25/10/2022	24/10/2029
Amiante sans mention	Arrêté du 1er juillet 2024 définissant les critères de certification des diagnostiqueurs intervenant dans les domaines du diagnostic amiante, électricité, gaz, plomb et termite, de leurs organismes de formation et les exigences applicables aux organismes de certification	25/10/2022	24/10/2029
Amiante avec mention	Arrêté du 1er juillet 2024 définissant les critères de certification des diagnostiqueurs intervenant dans les domaines du diagnostic amiante, électricité, gaz, plomb et termite, de leurs organismes de formation et les exigences applicables aux organismes de certification	25/10/2022	24/10/2029

Date : 31/03/2026
Numéro du certificat : **15943146**

Samuel DUPRIEU - Président

* Sous réserve du respect des dispositions contractuelles et des résultats positifs des surveillances réalisées, ce certificat est valable jusqu'au : voir ci-dessus. Des informations supplémentaires concernant le périmètre de ce certificat ainsi que l'applicabilité des exigences du référentiel peuvent être obtenues en consultant l'organisme. Cliquez ici pour vérifier la validité de ce certificat.
Adresse de l'organisme certificateur : Bureau Veritas Certification France
1 Place Zaha Hadid 92400 Courbevoie

cofrac
CERTIFICATION DE PERSONNES
ACCREDITATION N°4-0087
Liste des sites et portées disponibles sur www.cofrac.fr

7.7. Croquis de repérage

PLANCHE DE REPERAGE TECHNIQUE

La planche de repérage est indissociable du rapport

ADRESSE	CAF 77 21-23 AVENUE DU GENERAL LECLERC 77000 MELUN	
Localisation Bâtiment Leclerc II > RDC	Date visite	Du 06/10/2026 au 06/10/2026
	Auteur	Kylian DUPUIS
	N° dossier	34453766/S1/1
	Planche	1 / 2
	Indice	1

Vue utilisée :

Matériaux et produits contenant de l'amiante :

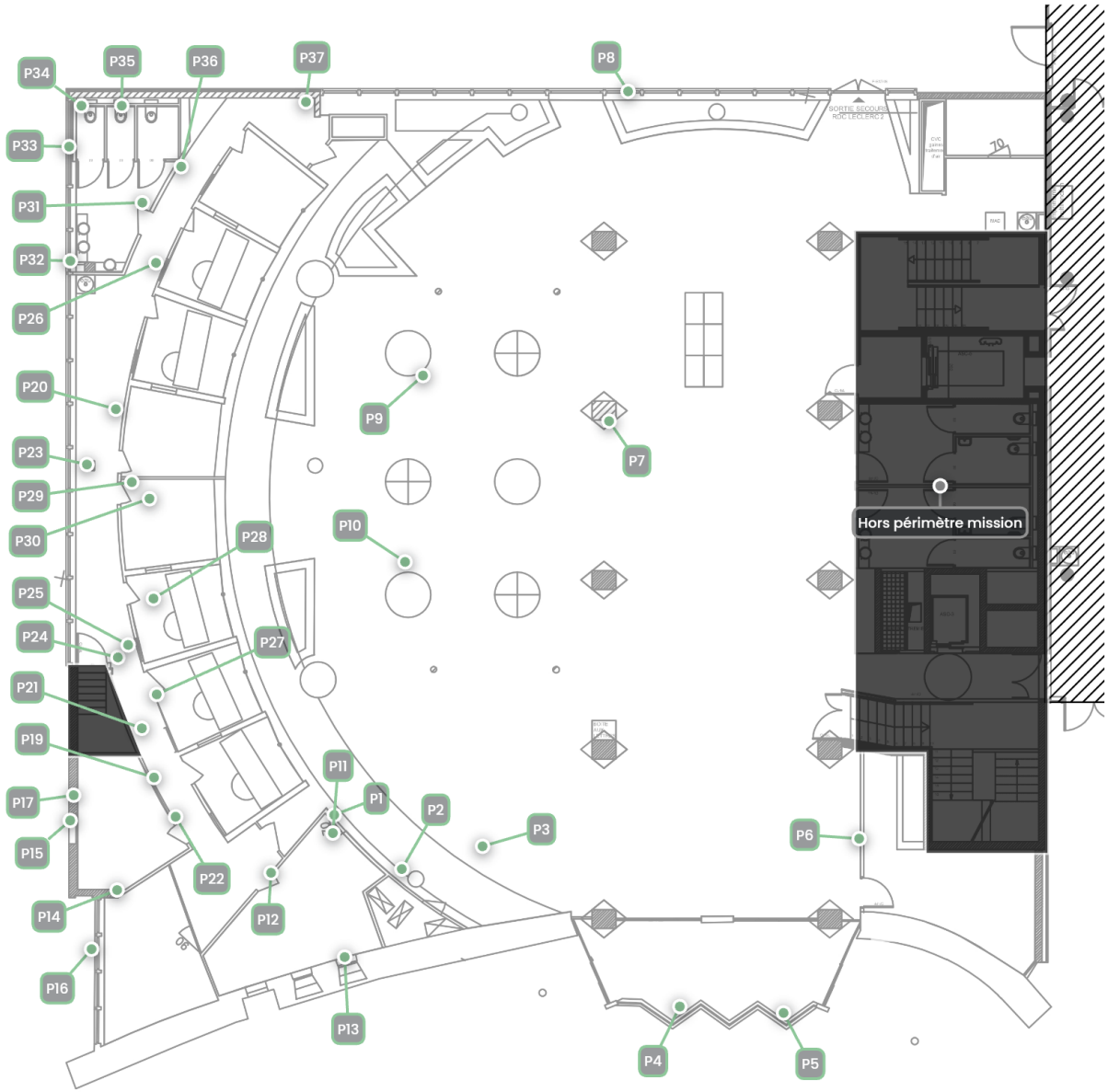

LEGENDE	Prélèvement positif	Prélèvement négatif	Sondage	Inaccessibilité	Observation

PLANCHE DE REPERAGE TECHNIQUE

La planche de repérage est indissociable du rapport

ADRESSE	CAF 77 21-23 AVENUE DU GENERAL LECLERC 77000 MELUN	
Localisation Bâtiment Leclerc II > RDC	Date visite	Du 06/10/2026 au 06/10/2026
	Auteur	Kylian DUPUIS
	N° dossier	34453766/S1/1
	Planche	2 / 2
	Indice	1

Vue utilisée :

Prélèvement positif
Sondage
Inaccessibilité
Observation

Matériaux et produits contenant de l'amiante :

Zones cloisons inaccessibles

Zone avec mastic marron sur conduit de ventilation contenant des fibres d'amiante

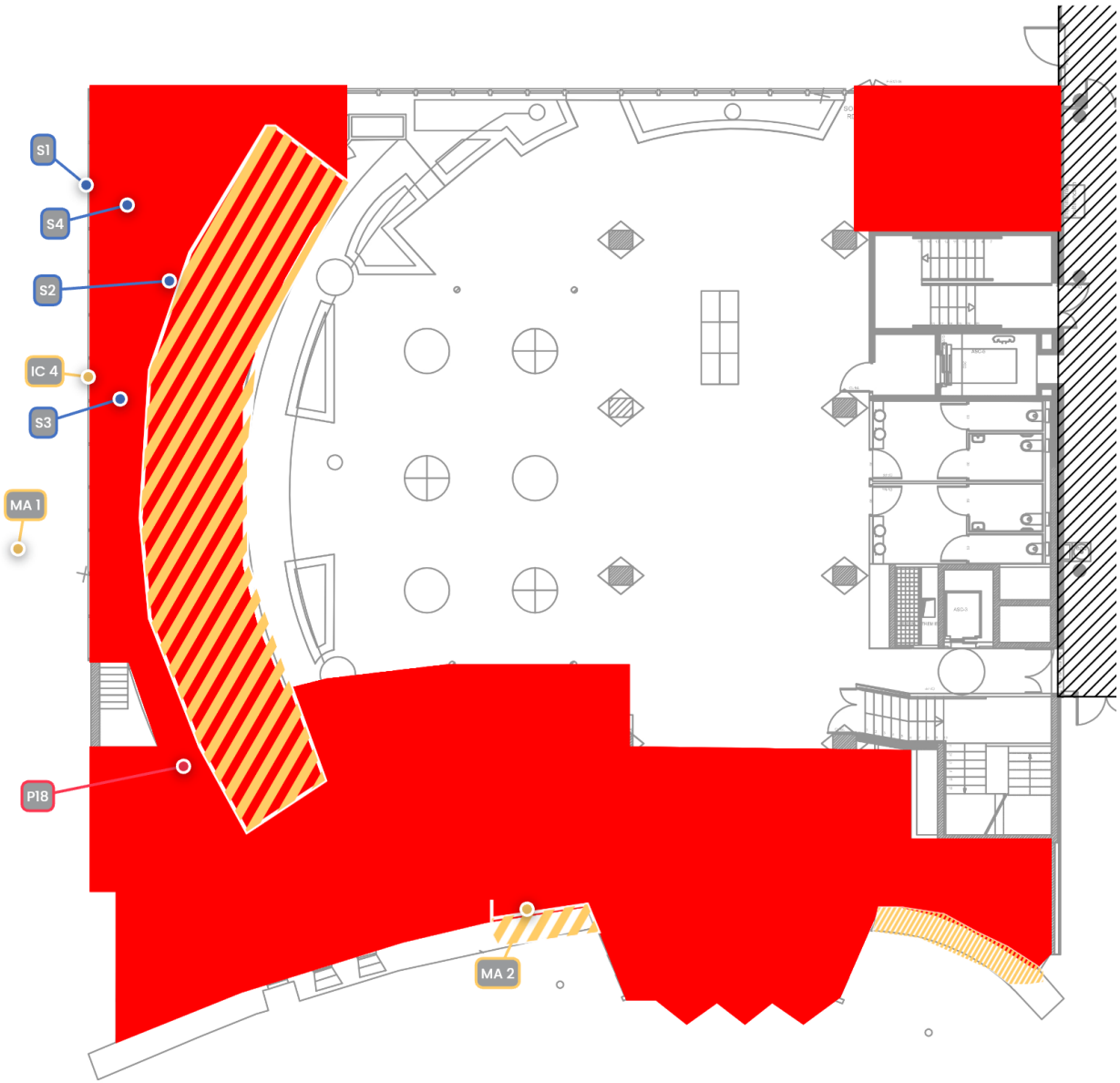

LEGENDE	Prélèvement positif	Prélèvement négatif	Sondage	Inaccessibilité	Observation

Copyright BUREAU VERITAS

Date du rapport : 12/11/2026
Rapport N°:34453766/S1/1

7.8. Rapport d'analyse du laboratoire

eurofins | Analyses pour le Bâtiment

BUREAU VERITAS EXPLOITATION SAS
Monsieur Kylian DUPUIS
6 Boulevard d'Archimède
77420 CHAMPS SUR MARNE

Notre référence : AR-26-HB-078838-01

Numéro de dossier : 26N047716
Référence de dossier : 1510797622/34453766/S1/1/1_34453766/1/1

Madame, Monsieur,

Veuillez trouver ci-joint le rapport d'analyse relatif à l'échantillon suivant :

- N° 26N047716-001 - Référence *BV3OG9878 Réf. Prel : P1 Bâtiment Leclerc II - RDC - Hall/Revêtements de sol : Colles carrelage / Joints carrelage / Ragréages - (Ciment/Gris)*, prélevé par vos soins, et analysé par Eurofins Asbestos Testing Romania S.R.L.

- N° 26N047716-002 - Référence *BV3OG9879 Réf. Prel : P2 Bâtiment Leclerc II - RDC - Hall/Revêtements de murs, poteaux, cloisons, gaines, coffres : Colles plinthe / Joints plinthe - (Ciment/Gris)*, prélevé par vos soins, et analysé par Eurofins Asbestos Testing Romania S.R.L.

- N° 26N047716-003 - Référence *BV3OG9880 Réf. Prel : P3 Bâtiment Leclerc II - RDC - Hall/Faux plafonds : Panneaux (Liste A) - (Compact/Blanc)*, prélevé par vos soins, et analysé par Eurofins Asbestos Testing Romania S.R.L.

- N° 26N047716-004 - Référence *BV3OG9881 Réf. Prel : P4 Bâtiment Leclerc II - RDC - Hall/Menuiseries extérieures : Mastic de vitrage - (Caoutchouc/Blanc)*, prélevé par vos soins, et analysé par Eurofins Asbestos Testing Romania S.R.L.

- N° 26N047716-005 - Référence *BV3OG9882 Réf. Prel : P5 Bâtiment Leclerc II - RDC - Hall/Menuiseries extérieures : Mastic de vitrage - (Caoutchouc/Blanc)*, prélevé par vos soins, et analysé par Eurofins Asbestos Testing Romania S.R.L.

- N° 26N047716-006 - Référence *BV3OG9883 Réf. Prel : P6 Bâtiment Leclerc II - RDC - PC sécu/Revêtements de murs, poteaux, cloisons, gaines, coffres : Colles plinthe / Joints plinthe - (Ciment/Gris)*, prélevé par vos soins, et analysé par Eurofins Asbestos Testing Romania S.R.L.

- N° 26N047716-007 - Référence *BV3OG9885 Réf. Prel : P7 Bâtiment Leclerc II - RDC - Hall/Revêtements de sol : Colles carrelage / Joints carrelage / Ragréages - (Ciment/Gris)*, prélevé par vos soins, et analysé par Eurofins Asbestos Testing Romania S.R.L.

- N° 26N047716-008 - Référence *BV3OG9888 Réf. Prel : P8 Bâtiment Leclerc II - RDC - Hall/Menuiseries extérieures : Mastic de vitrage - (Caoutchouc/Noir)*, prélevé par vos soins, et analysé par Eurofins Asbestos Testing Romania S.R.L.

- N° 26N047716-009 - Référence *BV3OG9895 Réf. Prel : P9 Bâtiment Leclerc II - RDC - Hall/Revêtements de sol : Sous-couches revêtements souples / Colles non bitumineuses / Ragréages - (Lé/Marron)*, prélevé par vos soins, et analysé par Eurofins Asbestos Testing Romania S.R.L.

- N° 26N047716-010 - Référence *BV3OG9896 Réf. Prel : P10 Bâtiment Leclerc II - RDC - Hall/Revêtements de sol : Sous-couches revêtements souples / Colles non bitumineuses / Ragréages - (Lé/Marron)*, prélevé par vos soins, et analysé par Eurofins Asbestos Testing Romania S.R.L.

- N° 26N047716-011 - Référence *BV3OG9877 Réf. Prel : P11 Bâtiment Leclerc II - RDC - Bureaux/Revêtements de sol : Sous-couches revêtements souples / Colles non bitumineuses / Ragréages - (Lé/Bleu)*, prélevé par vos soins, et analysé par Eurofins Asbestos Testing Romania S.R.L.

- N° 26N047716-012 - Référence *BV3OG9912 Réf. Prel : P12 Bâtiment Leclerc II - RDC - Bureaux/Revêtements de sol : Sous-couches revêtements souples / Colles non bitumineuses / Ragréages - (Lé/Vert)*, prélevé par vos soins, et analysé par Eurofins Asbestos Testing Romania S.R.L.

- N° 26N047716-013 - Référence *BV3OG9913 Réf. Prel : P13 Bâtiment Leclerc II - RDC - Bureaux/Menuiseries extérieures : Mastic de vitrage - (Caoutchouc/Noir)*, prélevé par vos soins, et analysé par Eurofins Asbestos Testing Romania S.R.L.

- N° 26N047716-014 - Référence *BV3OG9911 Réf. Prel : P14 Bâtiment Leclerc II - RDC - Salle repos/Revêtements de sol : Sous-couches revêtements souples / Colles non bitumineuses / Ragréages - (Lé/Vert)*, prélevé par vos soins, et analysé par Eurofins Asbestos Testing Romania S.R.L.

- N° 26N047716-015 - Référence *BV3OG9884 Réf. Prel : P15 Bâtiment Leclerc II - RDC - Salle repos/Menuiseries extérieures : Mastic de vitrage - (Caoutchouc/Noir)*, prélevé par vos soins, et analysé par Eurofins Asbestos Testing Romania S.R.L.

- N° 26N047716-016 - Référence *BV3OG9889 Réf. Prel : P16 Bâtiment Leclerc II - RDC - Salle repos/Menuiseries extérieures : Mastic de vitrage - (Caoutchouc/Noir)*, prélevé par vos soins, et analysé par Eurofins Asbestos Testing Romania S.R.L.

- N° 26N047716-017 - Référence *07257412 Réf. Prel : P17 Bâtiment Leclerc II - RDC - Salle repos/Cloisons (légères et préfabriquées) : Panneaux cloisons (Liste B) / Peinture cloisons - (Plaque de plâtre/Blanc)*, prélevé par vos soins, et analysé par Eurofins Asbestos Testing Romania S.R.L.

- N° 26N047716-018 - Référence *BV3OG9898 Réf. Prel : P18 Bâtiment Leclerc II - RDC - Circulation/Conduits : Mastics - (Dur/Gris, Marron)*, prélevé par vos soins, et analysé par Eurofins Asbestos Testing Romania S.R.L.

- N° 26N047716-019 - Référence *BV3OG9900 Réf. Prel : P19 Bâtiment Leclerc II - RDC - Circulation/Cloisons (légères et préfabriquées) : Bandes calicot verticales - (Papier/Blanc)*, prélevé par vos soins, et analysé par Eurofins Asbestos Testing Romania S.R.L.

- N° 26N047716-020 - Référence *BV3OG9901 Réf. Prel : P20 Bâtiment Leclerc II - RDC - Circulation/Cloisons (légères et préfabriquées) : Bandes calicot verticales - (Papier/Blanc)*, prélevé par vos soins, et analysé par Eurofins Asbestos Testing Romania S.R.L.

- N° 26N047716-021 - Référence *BV3OG9899 Réf. Prel : P21 Bâtiment Leclerc II - RDC - Circulation/Faux plafonds : Panneaux (Liste A) - (Compact/Gris)*, prélevé par vos soins, et analysé par Eurofins Asbestos Testing Romania S.R.L.

- N° 26N047716-022 - Référence *BV3OG9914 Réf. Prel : P22 Bâtiment Leclerc II - RDC - Circulation/Poteaux : Enduits lissage/ragréage poteaux / Peintures poteaux - (Ciment/Blanc)*, prélevé par vos soins, et analysé par Eurofins Asbestos Testing Romania S.R.L.

- N° 26N047716-023 - Référence *BV3OG9915 Réf. Prel : P23 Bâtiment Leclerc II - RDC - Circulation/Poteaux : Enduits lissage/ragréage poteaux / Peintures poteaux - (Ciment/Blanc)*, prélevé par vos soins, et analysé par Eurofins Asbestos Testing Romania S.R.L.

- N° 26N047716-024 - Référence *BV3OG9902 Réf. Prel : P24 Bâtiment Leclerc II - RDC - Circulation/Poutres : Flocages poutres (Liste A) - (Cotonneux/Gris)*, prélevé par vos soins, et analysé par Eurofins Asbestos Testing Romania S.R.L.

- N° 26N047716-025 - Référence *BV3OG9903 Réf. Prel : P25 Bâtiment Leclerc II - RDC - Circulation/Menuiseries extérieures : Mastic de vitrage - (Mou/Marron)*, prélevé par vos soins, et analysé par Eurofins Asbestos Testing Romania S.R.L.

- N° 26N047716-026 - Référence *BV3OG9904 Réf. Prel : P26 Bâtiment Leclerc II - RDC - Circulation/Menuiseries extérieures : Mastic de vitrage - (Mou/Marron)*, prélevé par vos soins, et analysé par Eurofins Asbestos Testing Romania S.R.L.

- N° 26N047716-027 - Référence *BV3OG9897 Réf. Prel : P27 Bâtiment Leclerc II - RDC - Bureau 2/Revêtements de sol : Sous-couches revêtements souples / Colles non bitumineuses / Ragréages - (Lé/Bleu)*, prélevé par vos soins, et analysé par Eurofins Asbestos Testing Romania S.R.L.

- N° 26N047716-028 - Référence *BV3OG9891 Réf. Prel : P28 Bâtiment Leclerc II - RDC - Bureau 3/Faux plafonds : Panneaux (Liste A) - (Compact/Gris)*, prélevé par vos soins, et analysé par Eurofins Asbestos Testing Romania S.R.L.

- N° 26N047716-029 - Référence *BV3OG9892 Réf. Prel : P29 Bâtiment Leclerc II - RDC - Bureau 4/Revêtements de sol : Dalles de sol (Liste B) / Colles non bitumineuses / Ragréages - (Plastique/Gris)*, prélevé par vos soins, et analysé par Eurofins Asbestos Testing Romania S.R.L.

- N° 26N047716-030 - Référence *BV3OG9893 Réf. Prel : P30 Bâtiment Leclerc II - RDC - Bureau 4/Faux plafonds : Panneaux (Liste A) - (Fibreux/Blanc)*, prélevé par vos soins, et analysé par Eurofins Asbestos Testing Romania S.R.L.

- N° 26N047716-031 - Référence *BV3OG9894 Réf. Prel : P31 Bâtiment Leclerc II - RDC - Sanitaire/Revêtements de sol : Sous-couches revêtements souples - (Lé/Gris)*, prélevé par vos soins, et analysé par Eurofins Asbestos Testing Romania S.R.L.

- N° 26N047716-032 - Référence *BV3OG9905 Réf. Prel : P32 Bâtiment Leclerc II - RDC - Sanitaire/Cloisons (légères et préfabriquées) : Panneaux cloisons (Liste B) / Peinture cloisons - (Plaque de plâtre/Blanc)*, prélevé par vos soins, et analysé par Eurofins Asbestos Testing Romania S.R.L.

- N° 26N047716-033 - Référence *BV3OG9908 Réf. Prel : P33 Bâtiment Leclerc II - RDC - Sanitaire/Cloisons (légères et préfabriquées) : Panneaux cloisons (Liste B) / Peinture cloisons - (Plaque de plâtre/Blanc)*, prélevé par vos soins, et analysé par Eurofins Asbestos Testing Romania S.R.L.

- N° 26N047716-034 - Référence *BV3OG9907 Réf. Prel : P34 Bâtiment Leclerc II - RDC - Sanitaire/Revêtements de murs, poteaux, cloisons, gaines, coffres : Colles faïence / Joints faïence - (Ciment/Blanc)*, prélevé par vos soins, et analysé par Eurofins Asbestos Testing Romania S.R.L.

- N° 26N047716-035 - Référence *BV3OG9906 Réf. Prel : P35 Bâtiment Leclerc II - RDC - Sanitaire/Revêtements de murs, poteaux, cloisons, gaines, coffres : Colles faïence / Joints faïence - (Ciment/Blanc)*, prélevé par vos soins, et analysé par Eurofins Asbestos Testing Romania S.R.L.

- N° 26N047716-036 - Référence *BV3OG9909 Réf. Prel : P36 Bâtiment Leclerc II - RDC - Circulation/Conduits : Mastics - (Dur/Gris, Marron)*, prélevé par vos soins, et analysé par Eurofins Asbestos Testing Romania S.R.L.

- N° 26N047716-037 - Référence *BV3OG9910 Réf. Prel : P37 Bâtiment Leclerc II - RDC - Circulation/Cloisons (légères et préfabriquées) : Panneaux cloisons (Liste B) / Peinture cloisons - (Plaque de plâtre/Blanc)*, prélevé par vos soins, et analysé par Eurofins Asbestos Testing Romania S.R.L.

Vous souhaitant bonne réception,

Cordialement,

Votre laboratoire Eurofins Analyses pour le Bâtiment Nord SAS

eurofins

acreditat pentru ÎNCERCARE
ROMÂNIA RENAR
SR EN ISO/IEC 17025:2018
CERTIFICAT DE ACREDITARE
LI 1229

Eurofins Asbestos Testing Romania S.R.L.

EUROFINS ANALYSES POUR LE BATIMENT NORD SAS
Laboratoire Analyses Henin Beaumont
EUROFINS ABN
557 chemin de Noyelles
Parc du Pommier
62110 HENIN BEAUMONT

RAPPORT D'ANALYSE

N° de rapport d'analyse : AR-26-RB-039535-01
Référence laboratoire N° : 26RB038723
Reçu au laboratoire le : 31/10/2026
Date d'analyse : 06/11/2026
Référence dossier Client:26N047716 - 1510797622/34453766/S1/1/1_34453766/1/1

Date d'émission de rapport : 09/11/2026 12:10
Référence de suivi du dossier N° : 26N047716
Date de réception :29/10/2026

N° éch.	Référence client	Description visuelle	Technique utilisée / Analyste	Préparation		Résultats
				Nb prep / Nb grilles ou lames	Type	
001	26N047716-001 - BV3OG9878 Réf. Prel : P1 Bâtiment Leclerc II - RDC - Hall/Revêtements de sol : Colles carrelage / Joints carrelage / Ragréages - (Ciment/Gris)	Matériau de type peinture (gris) ; matériau semi-dur (beige) ; matériau dur de type ciment (gris)	**MET** / VR8T	1 / 1	Calcination et attaque acide (méthode interne de traitement)	Fibres d'amiante non détectées
002	26N047716-002 - BV3OG9879 Réf. Prel : P2 Bâtiment Leclerc II - RDC - Hall/Revêtements de murs, poteaux, cloisons, gaines, coffres : Colles plinthe / Joints plinthe - (Ciment/Gris)	Matériau semi-dur (gris)	**MET** / VR8T	1 / 1	Calcination et attaque acide (méthode interne de traitement)	Fibres d'amiante non détectées

La reproduction de ce document n'est autorisée que sous sa forme intégrale. Il comporte 14 page(s). Le présent rapport ne concerne que les objets soumis à l'essai tels qu'ils or été reçus au laboratoire. Les essais identifiés par le symbole * ne sont pas inclus dans la portée d'accréditation.

Eurofins Asbestos Testing Romania S.R.L.

RAPPORT D'ANALYSE

N° de rapport d'analyse : AR-26-RB-039535-01 | Date d'émission de rapport : 09/11/2026 12:10 | Page2/14
Référence laboratoire N° : 26RB038723 | Référence de suivi du dossier N° : 26N047716
Reçu au laboratoire le : 31/10/2026 | Date de réception :29/10/2026
Date d'analyse : 06/11/2026
Référence dossier Client:26N047716 - 1510797622/34453766/S1/1/1_34453766/1/1

N° éch.	Référence client	Description visuelle	Technique utilisée / Analyste	Préparation		Résultats
				Nb prep / Nb grilles ou lames	Type	
003	26N047716-003 - BV3OG9880 Réf. Prel : P3 Bâtiment Leclerc II - RDC - Hall/Faux plafonds : Panneaux (Liste A) - (Compact/Blanc)	Matériau de type peinture (blanc) ; matériau fibreux de type isolant (beige)	**MET** / VR8T	1 / 1	Calcination et attaque acide (méthode interne de traitement)	Fibres d'amiante non détectées
		Matériau fibreux de type isolant (beige)	**MOLP** / FY7E	2 / 2	-	Fibres d'amiante non détectées
004	26N047716-004 - BV3OG9881 Réf. Prel : P4 Bâtiment Leclerc II - RDC - Hall/Menuiseries extérieures : Mastic de vitrage - (Caoutchouc/Blanc)	Matériau (pulvérulent) (noir) ; matériau souple de type joint (blanc)	**MET** / RX9G	1 / 1	Calcination et attaque acide (méthode interne de traitement)	Fibres d'amiante non détectées
005	26N047716-005 - BV3OG9882 Réf. Prel : P5 Bâtiment Leclerc II - RDC - Hall/Menuiseries extérieures : Mastic de vitrage - (Caoutchouc/Blanc)	Matériau (pulvérulent) (gris) ; matériau souple de type joint (blanc)	**MET** / RX9G	1 / 1	Calcination et attaque acide (méthode interne de traitement)	Fibres d'amiante non détectées

La reproduction de ce document n'est autorisée que sous sa forme intégrale. Il comporte 14 page(s). Le présent rapport ne concerne que les objets soumis à l'essai tels qu'ils or été reçus au laboratoire. Les essais identifiés par le symbole * ne sont pas inclus dans la portée d'accréditation.

Eurofins Asbestos Testing Romania S.R.L.
6 Preciziei Street, ground floor ,6th District
062203 Bucarest, România

Eurofins Asbestos Testing Romania S.R.L.

RAPPORT D'ANALYSE

N° de rapport d'analyse : AR-26-RB-039535-01 | Date d'émission de rapport : 09/11/2026 12:10 | Page3/14
Référence laboratoire N° : 26RB038723 | Référence de suivi du dossier N° : 26N047716
Reçu au laboratoire le : 31/10/2026 | Date de réception :29/10/2026
Date d'analyse : 06/11/2026
Référence dossier Client:26N047716 - 1510797622/34453766/S1/1/1_34453766/1/1

N° éch.	Référence client	Description visuelle	Technique utilisée / Analyste	Préparation		Résultats
				Nb prep / Nb grilles ou lames	Type	
006	26N047716-006 - BV3OG9883 Réf. Prel : P6 Bâtiment Leclerc II - RDC - PC sécu/Revêtements de murs, poteaux, cloisons, gaines, coffres : Colles plinthe / Joints plinthe - (Ciment/Gris)	Matériau de type peinture (blanc) ; matériau dur de type joint ciment (gris)	**MET** / VR8T	1 / 1	Calcination et attaque acide (méthode interne de traitement)	Fibres d'amiante non détectées
007	26N047716-007 - BV3OG9885 Réf. Prel : P7 Bâtiment Leclerc II - RDC - Hall/Revêtements de sol : Colles carrelage / Joints carrelage / Ragréages - (Ciment/Gris)	Matériau semi-dur (blanc) en traces ; matériau dur de type joint ciment (gris)	**MET** / VR8T	1 / 1	Calcination et attaque acide (méthode interne de traitement)	Fibres d'amiante non détectées
008	26N047716-008 - BV3OG9888 Réf. Prel : P8 Bâtiment Leclerc II - RDC - Hall/Menuiseries extérieures : Mastic de vitrage - (Caoutchouc/Noir)	Matériau souple de type joint (noir)	**MET** / FR9V	1 / 1	Calcination et attaque acide (méthode interne de traitement)	Fibres d'amiante non détectées

La reproduction de ce document n'est autorisée que sous sa forme intégrale. Il comporte 14 page(s). Le présent rapport ne concerne que les objets soumis à l'essai tels qu'ils or été reçus au laboratoire. Les essais identifiés par le symbole * ne sont pas inclus dans la portée d'accréditation.

Eurofins Asbestos Testing Romania S.R.L.
6 Preciziei Street, ground floor ,6th District
062203 Bucarest, România

Eurofins Asbestos Testing Romania S.R.L.

RAPPORT D'ANALYSE

N° de rapport d'analyse : AR-26-RB-039535-01 | Date d'émission de rapport : 09/11/2026 12:10 | Page4/14
Référence laboratoire N° : 26RB038723 | Référence de suivi du dossier N° : 26N047716
Reçu au laboratoire le : 31/10/2026 | Date de réception :29/10/2026
Date d'analyse : 06/11/2026
Référence dossier Client:26N047716 - 1510797622/34453766/S1/1/1_34453766/1/1

N° éch.	Référence client	Description visuelle	Technique utilisée / Analyste	Préparation		Résultats
				Nb prep / Nb grilles ou lames	Type	
009	26N047716-009 - BV3OG9895 Réf. Prel : P9 Bâtiment Leclerc II - RDC - Hall/Revêtements de sol : Sous-couches revêtements souples / Colles non bitumineuses / Ragréages - (Lé/Marron)	Matériau souple de type revêtement de sol (fibreux) (marron)	**MET** / VR8T	1 / 1	Calcination et attaque acide (méthode interne de traitement)	Fibres d'amiante non détectées
		Matériau de type colle (jaune) ; matériau semi-dur de type ragréage (gris) ; matériau semi-dur (blanc)	**MET** / VR8T	1 / 1	Calcination et attaque acide (méthode interne de traitement)	Fibres d'amiante non détectées
010	26N047716-010 - BV3OG9896 Réf. Prel : P10 Bâtiment Leclerc II - RDC - Hall/Revêtements de sol : Sous-couches revêtements souples / Colles non bitumineuses / Ragréages - (Lé/Marron)	Matériau souple de type revêtement de sol (fibreux) (marron)	**MET** / VR8T	1 / 1	Calcination et attaque acide (méthode interne de traitement)	Fibres d'amiante non détectées
		Matériau de type colle (jaune) ; matériau semi-dur de type ragréage (gris) ; matériau semi-dur (blanc)	**MET** / VR8T	1 / 1	Calcination et attaque acide (méthode interne de traitement)	Fibres d'amiante non détectées
011	26N047716-011 - BV3OG9877 Réf. Prel : P11 Bâtiment Leclerc II - RDC - Bureaux/Revêtements de sol : Sous-couches revêtements souples / Colles non bitumineuses / Ragréages - (Lé/Bleu)	Matériau souple de type revêtement de sol (fibreux) (noir)	**MET** / VR8T	1 / 1	Calcination et attaque acide (méthode interne de traitement)	Fibres d'amiante non détectées
		Matériau de type colle (fibreux) (bitumineux) (noir) ; matériau semi-dur de type ragréage (rose)	**MET** / VR8T	1 / 1	Calcination et attaque acide (méthode interne de traitement)	Fibres d'amiante non détectées

La reproduction de ce document n'est autorisée que sous sa forme intégrale. Il comporte 14 page(s). Le présent rapport ne concerne que les objets soumis à l'essai tels qu'ils or été reçus au laboratoire. Les essais identifiés par le symbole * ne sont pas inclus dans la portée d'accréditation.

Eurofins Asbestos Testing Romania S.R.L.

RAPPORT D'ANALYSE

N° de rapport d'analyse : AR-26-RB-039535-01 | Date d'émission de rapport : 09/11/2026 12:10 | Page5/14
Référence laboratoire N° : 26RB038723 | Référence de suivi du dossier N° : 26N047716
Reçu au laboratoire le : 31/10/2026 | Date de réception :29/10/2026
Date d'analyse : 06/11/2026
Référence dossier Client:26N047716 - 1510797622/34453766/S1/1/1_34453766/1/1

N° éch.	Référence client	Description visuelle	Technique utilisée / Analyste	Préparation		Résultats
				Nb prep / Nb grilles ou lames	Type	
012	26N047716-012 - BV3OG9912 Réf. Prel : P12 Bâtiment Leclerc II - RDC - Bureaux/Revêtements de sol : Sous-couches revêtements souples / Colles non bitumineuses / Ragréages - (Lé/Vert)	Matériau souple de type revêtement de sol (fibreux) (noir)	**MET** / VR8T	1 / 1	Calcination et attaque acide (méthode interne de traitement)	Fibres d'amiante non détectées
013	26N047716-013 - BV3OG9913 Réf. Prel : P13 Bâtiment Leclerc II - RDC - Bureaux/Menuiseries extérieures : Mastic de vitrage - (Caoutchouc/Noir)	Matériau souple de type joint (noir)	**MET** / FR9V	1 / 1	Calcination et attaque acide (méthode interne de traitement)	Fibres d'amiante non détectées
014	26N047716-014 - BV3OG9911 Réf. Prel : P14 Bâtiment Leclerc II - RDC - Salle repos/Revêtements de sol : Sous-couches revêtements souples / Colles non bitumineuses / Ragréages - (Lé/Vert)	Matériau souple de type revêtement de sol (fibreux) (noir)	**MET** / S7VS	1 / 1	Calcination et attaque acide (méthode interne de traitement)	Fibres d'amiante non détectées

La reproduction de ce document n'est autorisée que sous sa forme intégrale. Il comporte 14 page(s). Le présent rapport ne concerne que les objets soumis à l'essai tels qu'ils or été reçus au laboratoire. Les essais identifiés par le symbole * ne sont pas inclus dans la portée d'accréditation.

Eurofins Asbestos Testing Romania S.R.L.
6 Preciziei Street, ground floor ,6th District
062203 Bucarest, România

Eurofins Asbestos Testing Romania S.R.L.

RAPPORT D'ANALYSE

N° de rapport d'analyse : AR-26-RB-039535-01 | Date d'émission de rapport : 09/11/2026 12:10 | Page6/14
Référence laboratoire N° : 26RB038723 | Référence de suivi du dossier N° : 26N047716
Reçu au laboratoire le : 31/10/2026 | Date de réception :29/10/2026
Date d'analyse : 06/11/2026
Référence dossier Client:26N047716 - 1510797622/34453766/S1/1/1_34453766/1/1

N° éch.	Référence client	Description visuelle	Technique utilisée / Analyste	Préparation		Résultats
				Nb prep / Nb grilles ou lames	Type	
015	26N047716-015 - BV3OG9884 Réf. Prel : P15 Bâtiment Leclerc II - RDC - Salle repos/Menuiseries extérieures : Mastic de vitrage - (Caoutchouc/Noir)	Matériau souple de type joint (noir) ; matériau de type peinture (blanc) en traces	**MET** / FR9V	1 / 1	Calcination et attaque acide (méthode interne de traitement)	Fibres d'amiante non détectées
016	26N047716-016 - BV3OG9889 Réf. Prel : P16 Bâtiment Leclerc II - RDC - Salle repos/Menuiseries extérieures : Mastic de vitrage - (Caoutchouc/Noir)	Matériau souple de type joint (noir)	**MET** / FR9V	1 / 1	Calcination et attaque acide (méthode interne de traitement)	Fibres d'amiante non détectées
017	26N047716-017 - 07257412 Réf. Prel : P17 Bâtiment Leclerc II - RDC - Salle repos/Cloisons (légères et préfabriquées) : Panneaux cloisons (Liste B) / Peinture cloisons - (Plaque de plâtre/Blanc)	Matériau de type peinture (blanc) ; matériau souple fibreux de type papier, carton (marron) ; matériau semi-dur de type plâtre (blanc)	**MET** / VR8T	1 / 1	Calcination et attaque acide (méthode interne de traitement)	Fibres d'amiante non détectées
		Matériau souple fibreux de type papier, carton (marron)	**MOLP** / FY7E	2 / 2	-	Fibres d'amiante non détectées

La reproduction de ce document n'est autorisée que sous sa forme intégrale. Il comporte 14 page(s). Le présent rapport ne concerne que les objets soumis à l'essai tels qu'ils or été reçus au laboratoire. Les essais identifiés par le symbole * ne sont pas inclus dans la portée d'accréditation.

Eurofins Asbestos Testing Romania S.R.L.
6 Preciziei Street, ground floor ,6th District
062203 Bucarest, România

Eurofins Asbestos Testing Romania S.R.L.

RAPPORT D'ANALYSE

N° de rapport d'analyse : AR-26-RB-039535-01 | Date d'émission de rapport : 09/11/2026 12:10 | Page7/14
Référence laboratoire N° : 26RB038723 | Référence de suivi du dossier N° : 26N047716
Reçu au laboratoire le : 31/10/2026 | Date de réception :29/10/2026
Date d'analyse : 06/11/2026
Référence dossier Client:26N047716 - 1510797622/34453766/S1/1/1_34453766/1/1

N° éch.	Référence client	Description visuelle	Technique utilisée / Analyste	Préparation		Résultats
				Nb prep / Nb grilles ou lames	Type	
018	26N047716-018 - BV3OG9898 Réf. Prel : P18 Bâtiment Leclerc II - RDC - Circulation/Conduits : Mastics - (Dur/Gris, Marron)	Matériau souple de type mastic (gris) (foncé)	**MOLP** / B5DP	2 / 2	-	Fibres d'amiante de type chrysotile
019	26N047716-019 - BV3OG9900 Réf. Prel : P19 Bâtiment Leclerc II - RDC - Circulation/Cloisons (légères et préfabriquées) : Bandes calicot verticales - (Papier/Blanc)	Matériau semi-dur de type enduit (blanc) en traces ; matériau souple fibreux de type papier, carton (blanc)	**MET** / VR8T	1 / 1	Calcination et attaque acide (méthode interne de traitement)	Fibres d'amiante non détectées
		Matériau souple fibreux de type papier, carton (blanc)	**MOLP** / FY7E	2 / 2	-	Fibres d'amiante non détectées
020	26N047716-020 - BV3OG9901 Réf. Prel : P20 Bâtiment Leclerc II - RDC - Circulation/Cloisons (légères et préfabriquées) : Bandes calicot verticales - (Papier/Blanc)	Matériau semi-dur de type enduit (blanc) ; matériau souple fibreux de type papier, carton (blanc) ; matériau semi-dur de type plâtre (blanc)	**MET** / VR8T	1 / 1	Calcination et attaque acide (méthode interne de traitement)	Fibres d'amiante non détectées
		Matériau souple fibreux de type papier, carton (blanc)	**MOLP** / FY7E	2 / 2	-	Fibres d'amiante non détectées

La reproduction de ce document n'est autorisée que sous sa forme intégrale. Il comporte 14 page(s). Le présent rapport ne concerne que les objets soumis à l'essai tels qu'ils or été reçus au laboratoire. Les essais identifiés par le symbole * ne sont pas inclus dans la portée d'accréditation.

Eurofins Asbestos Testing Romania S.R.L.
6 Preciziei Street, ground floor ,6th District
062203 Bucarest, România

Eurofins Asbestos Testing Romania S.R.L.

RAPPORT D'ANALYSE

N° de rapport d'analyse : AR-26-RB-039535-01 | Date d'émission de rapport : 09/11/2026 12:10 |
Référence laboratoire N° : 26RB038723 | Référence de suivi du dossier N° : 26N047716
Reçu au laboratoire le : 31/10/2026 | Date de réception :29/10/2026
Date d'analyse : 06/11/2026
Référence dossier Client:26N047716 - 1510797622/34453766/S1/1/1_34453766/1/1

N° éch.	Référence client	Description visuelle	Technique utilisée / Analyste	Préparation		Résultats
				Nb prep / Nb grilles ou lames	Type	
021	26N047716-021 - BV3OG9899 Réf. Prel : P21 Bâtiment Leclerc II - RDC - Circulation/Faux plafonds : Panneaux (Liste A) - (Compact/Gris)	Matériau de type peinture (blanc) ; matériau semi-dur fibreux de type faux-plafonds (beige)	**MET** / VR8T	1 / 1	Calcination et attaque acide (méthode interne de traitement)	Fibres d'amiante non détectées
022	26N047716-022 - BV3OG9914 Réf. Prel : P22 Bâtiment Leclerc II - RDC - Circulation/Poteaux : Enduits lissage/ragréage poteaux / Peintures poteaux - (Ciment/Blanc)	Matériau de type peinture (blanc) ; matériau semi-dur (gris)	**MET** / VR8T	1 / 1	Calcination et attaque acide (méthode interne de traitement)	Fibres d'amiante non détectées
023	26N047716-023 - BV3OG9915 Réf. Prel : P23 Bâtiment Leclerc II - RDC - Circulation/Poteaux : Enduits lissage/ragréage poteaux / Peintures poteaux - (Ciment/Blanc)	Matériau de type peinture (blanc) ; matériau semi-dur (blanc) ; matériau semi-dur (gris)	**MET** / VR8T	1 / 1	Calcination et attaque acide (méthode interne de traitement)	Fibres d'amiante non détectées

La reproduction de ce document n'est autorisée que sous sa forme intégrale. Il comporte 14 page(s). Le présent rapport ne concerne que les objets soumis à l'essai tels qu'ils or été reçus au laboratoire. Les essais identifiés par le symbole * ne sont pas inclus dans la portée d'accréditation.

Eurofins Asbestos Testing Romania S.R.L.
6 Preciziei Street, ground floor ,6th District
062203 Bucarest, România

RAPPORT D'ANALYSE

N° de rapport d'analyse : AR-26-RB-039535-01 | Date d'émission de rapport : 09/11/2026 12:10 | Page9/14
Référence laboratoire N° : 26RB038723 | Référence de suivi du dossier N° : 26N047716
Reçu au laboratoire le : 31/10/2026 | Date de réception :29/10/2026
Date d'analyse : 06/11/2026
Référence dossier Client:26N047716 - 1510797622/34453766/S1/1/1_34453766/1/1

N° éch.	Référence client	Description visuelle	Technique utilisée / Analyste	Préparation		Résultats
				Nb prep / Nb grilles ou lames	Type	
024	26N047716-024 - BV3OG9902 Réf. Prel : P24 Bâtiment Leclerc II - RDC - Circulation/Poutres : Flocages poutres (Liste A) - (Cotonneux/Gris)	Matériau friable fibreux de type flocage (gris) ; matériau (pulvérulent) (noir)	**MET** / VR8T	1 / 1	Calcination et attaque acide (méthode interne de traitement)	Fibres d'amiante non détectées
025	26N047716-025 - BV3OG9903 Réf. Prel : P25 Bâtiment Leclerc II - RDC - Circulation/Menuiseries extérieures : Mastic de vitrage - (Mou/Marron)	Matériau souple de type mastic (fibreux) (marron)	**MET** / FR9V	1 / 1	Calcination et attaque acide (méthode interne de traitement)	Fibres d'amiante non détectées
026 (1)	26N047716-026 - BV3OG9904 Réf. Prel : P26 Bâtiment Leclerc II - RDC - Circulation/Menuiseries extérieures : Mastic de vitrage - (Mou/Marron)	Matériau souple de type mastic (fibreux) (marron) ; matériau de type peinture (blanc) en traces	**MET** / CHN8	1 / 1	Calcination et attaque acide (méthode interne de traitement)	Fibres d'amiante non détectées

La reproduction de ce document n'est autorisée que sous sa forme intégrale. Il comporte 14 page(s). Le présent rapport ne concerne que les objets soumis à l'essai tels qu'ils or été reçus au laboratoire. Les essais identifiés par le symbole * ne sont pas inclus dans la portée d'accréditation.

Eurofins Asbestos Testing Romania S.R.L.
6 Preciziei Street, ground floor ,6th District
062203 Bucarest, România

Eurofins Asbestos Testing Romania S.R.L.

RAPPORT D'ANALYSE

N° de rapport d'analyse : AR-26-RB-039535-01 | Date d'émission de rapport : 09/11/2026 12:10 | Page10/14
Référence laboratoire N° : 26RB038723 | Référence de suivi du dossier N° : 26N047716
Reçu au laboratoire le : 31/10/2026 | Date de réception :29/10/2026
Date d'analyse : 06/11/2026
Référence dossier Client:26N047716 - 1510797622/34453766/S1/1/1_34453766/1/1

N° éch.	Référence client	Description visuelle	Technique utilisée / Analyste	Préparation		Résultats
				Nb prep / Nb grilles ou lames	Type	
027	26N047716-027 - BV3OG9897 Réf. Prel : P27 Bâtiment Leclerc II - RDC - Bureau 2/Revêtements de sol : Sous-couches revêtements souples / Colles non bitumineuses / Ragréages - (Lé/Bleu)	Matériau de type colle (jaune) ; matériau semi-dur de type ragréage (rose) ; matériau de type colle (jaune) ; matériau semi-dur de type ragréage (gris) ; matériau semi-dur (blanc)	**MET** / VR8T	1 / 1	Calcination et attaque acide (méthode interne de traitement)	Fibres d'amiante non détectées
028	26N047716-028 - BV3OG9891 Réf. Prel : P28 Bâtiment Leclerc II - RDC - Bureau 3/Faux plafonds : Panneaux (Liste A) - (Compact/Gris)	Matériau de type peinture (blanc) ; matériau semi-dur fibreux de type faux-plafonds (beige)	**MET** / VR8T	1 / 1	Calcination et attaque acide (méthode interne de traitement)	Fibres d'amiante non détectées
029	26N047716-029 - BV3OG9892 Réf. Prel : P29 Bâtiment Leclerc II - RDC - Bureau 4/Revêtements de sol : Dalles de sol (Liste B) / Colles non bitumineuses / Ragréages - (Plastique/Gris)	Matériau souple de type revêtement de sol (fibreux) (gris)	**MET** / VR8T	1 / 1	Calcination et attaque acide (méthode interne de traitement)	Fibres d'amiante non détectées
		Matériau de type colle (jaune) ; matériau semi-dur de type ragréage (gris)	**MET** / VR8T	1 / 1	Calcination et attaque acide (méthode interne de traitement)	Fibres d'amiante non détectées

La reproduction de ce document n'est autorisée que sous sa forme intégrale. Il comporte 14 page(s). Le présent rapport ne concerne que les objets soumis à l'essai tels qu'ils or été reçus au laboratoire. Les essais identifiés par le symbole * ne sont pas inclus dans la portée d'accréditation.

Eurofins Asbestos Testing Romania S.R.L.
6 Preciziei Street, ground floor ,6th District
062203 Bucarest, România

Eurofins Asbestos Testing Romania S.R.L.

RAPPORT D'ANALYSE

N° de rapport d'analyse : AR-26-RB-039535-01
Référence laboratoire N° : 26RB038723
Reçu au laboratoire le : 31/10/2026
Date d'analyse : 06/11/2026
Référence dossier Client:26N047716 - 1510797622/34453766/S1/1/1_34453766/1/1

Date d'émission de rapport : 09/11/2026 12:10
Référence de suivi du dossier N° : 26N047716
Date de réception :29/10/2026

N° éch.	Référence client	Description visuelle	Technique utilisée / Analyste	Préparation		Résultats
				Nb prep / Nb grilles ou lames	Type	
030	26N047716-030 - BV3OG9893 Réf. Prel : P30 Bâtiment Leclerc II - RDC - Bureau 4/Faux plafonds : Panneaux (Liste A) - (Fibreux/Blanc)	Matériau de type peinture (blanc) ; matériau fibreux de type isolant (beige) ; matériau (pulvérulent) (noir)	**MET** / VR8T	1 / 1	Calcination et attaque acide (méthode interne de traitement)	Fibres d'amiante non détectées
		Matériau fibreux de type isolant (beige)	**MOLP** / FY7E	2 / 2	-	Fibres d'amiante non détectées
031	26N047716-031 - BV3OG9894 Réf. Prel : P31 Bâtiment Leclerc II - RDC - Sanitaire/Revêtements de sol : Sous-couches revêtements souples - (Lé/Gris)	Matériau souple de type revêtement de sol (fibreux) (gris)	**MET** / VR8T	1 / 1	Calcination et attaque acide (méthode interne de traitement)	Fibres d'amiante non détectées
032	26N047716-032 - BV3OG9905 Réf. Prel : P32 Bâtiment Leclerc II - RDC - Sanitaire/Cloisons (légères et préfabriquées) : Panneaux cloisons (Liste B) / Peinture cloisons - (Plaque de plâtre/Blanc)	Matériau de type maillage de fibres et liant (blanc) ; matériau de type mousse (blanc) ; matériau de type système d'enduit peinture (blanc) ; matériau semi-dur de type plâtre (blanc)	**MET** / VR8T	1 / 1	Calcination et attaque acide (méthode interne de traitement)	Fibres d'amiante non détectées

La reproduction de ce document n'est autorisée que sous sa forme intégrale. Il comporte 14 page(s). Le présent rapport ne concerne que les objets soumis à l'essai tels qu'ils or été reçus au laboratoire. Les essais identifiés par le symbole * ne sont pas inclus dans la portée d'accréditation.

Eurofins Asbestos Testing Romania S.R.L.
6 Preciziei Street, ground floor ,6th District
062203 Bucarest, România

Eurofins Asbestos Testing Romania S.R.L.

RAPPORT D'ANALYSE

N° de rapport d'analyse : AR-26-RB-039535-01 | Date d'émission de rapport : 09/11/2026 12:10 |
Référence laboratoire N° : 26RB038723 | Référence de suivi du dossier N° : 26N047716
Reçu au laboratoire le : 31/10/2026 | Date de réception :29/10/2026
Date d'analyse : 06/11/2026
Référence dossier Client:26N047716 - 1510797622/34453766/S1/1/1_34453766/1/1

N° éch.	Référence client	Description visuelle	Technique utilisée / Analyste	Préparation		Résultats
				Nb prep / Nb grilles ou lames	Type	
033	26N047716-033 - BV3OG9908 Réf. Prel : P33 Bâtiment Leclerc II - RDC - Sanitaire/Cloisons (légères et préfabriquées) : Panneaux cloisons (Liste B) / Peinture cloisons - (Plaque de plâtre/Blanc)	Matériau de type maillage de fibres et liant (blanc) ; matériau semi-dur de type enduit (blanc) ; matériau souple fibreux de type papier, carton (blanc) ; matériau semi-dur de type enduit (blanc) ; matériau souple fibreux de type papier, carton (marron) ; matériau semi-dur de type plâtre (blanc)	**MET** / VR8T	1 / 1	Calcination et attaque acide (méthode interne de traitement)	Fibres d'amiante non détectées
		Matériau souple fibreux de type papier, carton (blanc)	**MOLP** / FY7E	2 / 2	-	Fibres d'amiante non détectées
		Matériau souple fibreux de type papier, carton (marron)	**MOLP** / FY7E	2 / 2	-	Fibres d'amiante non détectées
034	26N047716-034 - BV3OG9907 Réf. Prel : P34 Bâtiment Leclerc II - RDC - Sanitaire/Revêtements de murs, poteaux, cloisons, gaines, coffres : Colles faïence / Joints faïence - (Ciment/Blanc)	Matériau dur de type joint ciment (blanc)	**MET** / VR8T	1 / 1	Calcination et attaque acide (méthode interne de traitement)	Fibres d'amiante non détectées

La reproduction de ce document n'est autorisée que sous sa forme intégrale. Il comporte 14 page(s). Le présent rapport ne concerne que les objets soumis à l'essai tels qu'ils or été reçus au laboratoire. Les essais identifiés par le symbole * ne sont pas inclus dans la portée d'accréditation.

Eurofins Asbestos Testing Romania S.R.L.
6 Preciziei Street, ground floor ,6th District
062203 Bucarest, România

Eurofins Asbestos Testing Romania S.R.L.

RAPPORT D'ANALYSE

N° de rapport d'analyse : AR-26-RB-039535-01 | Date d'émission de rapport : 09/11/2026 12:10 |
Référence laboratoire N° : 26RB038723 | Référence de suivi du dossier N° : 26N047716
Reçu au laboratoire le : 31/10/2026 | Date de réception :29/10/2026
Date d'analyse : 06/11/2026
Référence dossier Client:26N047716 - 1510797622/34453766/S1/1/1_34453766/1/1

N° éch.	Référence client	Description visuelle	Technique utilisée / Analyste	Préparation		Résultats
				Nb prep / Nb grilles ou lames	Type	
035	26N047716-035 - BV3OG9906 Réf. Prel : P35 Bâtiment Leclerc II - RDC - Sanitaire/Revêtements de murs, poteaux, cloisons, gaines, coffres : Colles faïence / Joints faïence - (Ciment/Blanc)	Matériau dur de type joint ciment (blanc)	**MET** / VR8T	1 / 1	Calcination et attaque acide (méthode interne de traitement)	Fibres d'amiante non détectées
036 (1)	26N047716-036 - BV3OG9909 Réf. Prel : P36 Bâtiment Leclerc II - RDC - Circulation/Conduits : Mastics - (Dur/Gris, Marron)	Matériau souple de type mastic (fibreux) (gris) (clair)	**MET** / W4WA	1 / 1	Calcination et attaque acide (méthode interne de traitement)	Fibres d'amiante non détectées
037	26N047716-037 - BV3OG9910 Réf. Prel : P37 Bâtiment Leclerc II - RDC - Circulation/Cloisons (légères et préfabriquées) : Panneaux cloisons (Liste B) / Peinture cloisons - (Plaque de plâtre/Blanc)	Matériau de type système d'enduit peinture (blanc) ; matériau semi-dur de type plâtre (blanc) ; matériau semi-dur fibreux de type bois, copeaux (marron)	**MET** / VR8T	1 / 1	Calcination et attaque acide (méthode interne de traitement)	Fibres d'amiante non détectées

Observation(s) échantillon(s)
(1) Ce résultat a été confirmé par plusieurs prises d'essais concordantes.

La reproduction de ce document n'est autorisée que sous sa forme intégrale. Il comporte 14 page(s). Le présent rapport ne concerne que les objets soumis à l'essai tels qu'ils or été reçus au laboratoire. Les essais identifiés par le symbole * ne sont pas inclus dans la portée d'accréditation.

Eurofins Asbestos Testing Romania S.R.L.
6 Preciziei Street, ground floor ,6th District
062203 Bucarest, România

Eurofins Asbestos Testing Romania S.R.L.

RAPPORT D'ANALYSE

N° de rapport d'analyse : AR-26-RB-039535-01 | Date d'émission de rapport : 09/11/2026 12:10 | Page14/14
Référence laboratoire N° : 26RB038723 | Référence de suivi du dossier N° : 26N047716
Reçu au laboratoire le : 31/10/2026 | Date de réception :29/10/2026
Date d'analyse : 06/11/2026
Référence dossier Client:26N047716 - 1510797622/34453766/S1/1/1_34453766/1/1

Méthodes d'analyses employées pour la recherche qualitative des fibres d'amiante dans les matériaux :

MOLP : Détermination Fibres d'amiante. Détection et identification par Microscopie Optique à Lumière Polarisée (MOLP) réalisée à partir du Guide HSG 248 de 2021 - annexe 2,P-MO-SOP7718 Ed. 1.1/15.03.2022.

MET : Détermination Fibres d'amiante. Traitement par calcination et par attaque acide. Détection et identification par Microscopie Electronique à Transmission équipée d'un Analyseur en dispersion d'énergie des rayons X (META) réalisée à partir de la norme : NFX 43-050 : Juillet 2021,P-ME-SOP7663 Ed.1.2/08.05.2023.

NB 1 : Les informations de traçabilité sont disponibles sur demande. Il est à noter que ce rapport en français est une copie de la version originale du rapport en langue roumaine et stockée en interne par le laboratoire.
NB 2 : Sauf information contraire sur ce rapport, le laboratoire effectue une analyse couche par couche de l'échantillon transmis par le demandeur. Des composants décrits simultanément dans une même couche n'ont pas pu faire l'objet de prises d'essai séparées pour l'analyse, ceci afin d'éviter le risque d'inter-contamination. Les raisons de cette non séparation peuvent être : la trop grande adhérence des couches entre elles, des couches trop fines, le manque de matière d'une des couches, l'état de conservation dégradé d'une des couches.
NB 3 : Le présent rapport ne mentionne que les analyses conclusives. Toutefois, conformément à son offre et à l'arrêté du 1er octobre 2019, le laboratoire met en œuvre les deux techniques MOLP et META sur tous les échantillons massifs . La mention sur le rapport d'une technique d'analyse par MET indique que les échantillons ont été traités selon l'annexe 2 du guide HSG 248 (MOLP) mais sans aboutir à un résultat conclusif.
NB 4 : Pour la recherche d'amiante dans les matériaux, la limite de détection garantie par prise d'essai dans les matériaux (en MOLP et /ou en MET) est de 0.1% en masse.
NB 5 : "Fibres d'amiante non détectées" au MOLP, signifie que la couche peut renfermer une teneur inférieure à la limite de détection garantie de fibre d'amiante optiquement observable.
Pour être optiquement observable, une fibre doit avoir un diamètre supérieur à 0,2 µm.
"Fibres d'amiante non détectées" au MET signifie que la couche peut renfermer une teneur inférieure à la limite de détection garantie de fibre d'amiante.
NB 6 : La portée d'accréditation du laboratoire est référencée sous le n° LI 1229 et est disponible sur https://www.renar.ro/
NB 7 : Le prélèvement relève de la responsabilité du client.
NB 8 : Analyse réalisée dans le cadre des textes réglementaires suivants : Décret n° 2017-899 du 9 mai 2017, arrêté du 1er octobre 2019 modifié.
NB 9 : Le rapport est établi dans le cadre du cas 1 de l'article 6 de l'arrêté du 1er octobre 2019 à savoir la détection et l'identification d'amiante délibérément ajouté dans les matériaux et produits manufacturés. Dans ce cadre l'indication 1/1 en META signifie que deux prises d'essais ont été réalisées et mélangées dans une préparation unique qui conduit à l'obtention d'une seule grille.

Validé et approuvé par :



Raluca Floricel
Team Leader CRO007

La reproduction de ce document n'est autorisée que sous sa forme intégrale. Il comporte 14 page(s). Le présent rapport ne concerne que les objets soumis à l'essai tels qu'ils or été reçus au laboratoire. Les essais identifiés par le symbole * ne sont pas inclus dans la portée d'accréditation.